

嘉麻市農業振興地域整備促進協議会 会議録

1. 協議会の名称 令和元年度第2回嘉麻市農業振興地域整備促進協議会
2. 開催日時 令和2年2月19日(水) 13時30分～15時00分
3. 開催場所 嘉麻市役所 嘉穂庁舎2階 第1会議室
4. 公開又は非公開の別 公開
5. 非公開の理由(会議を非公開とした場合のみ)
6. 出席者
  - (1) 委員  
会長 縄田精二  
副会長 日高寛司  
委員 岡本岳志、添田寛、中嶋由利、犬丸静雄、藤中孝幸、品原勇二、村田実、  
内田誠二、山田恵子、辻田茂、嶋田尋美
  - (2) 執行機関  
農林振興課長 井桁徹典、農林振興課長補佐 鎌田一誠、農政係長 松岡雄二
7. 傍聴人数(会議を公開とした場合のみ) 0人
8. 議題及び審議の内容
  - 【議題】
  - (1) 農業振興地域整備計画の変更案について
  - 【審議の内容】
  - (1) 農業振興地域整備計画の変更案について  
登記地目が原野である整理番号3について、現地に行き現況を確認しながら説明を行った。(事務局)  
市役所に戻り、整理番号1から4について、資料に沿って説明を行った。(事務局)  
事務局からの説明の後、委員による審議がおこなわれ全会一致で承認された。
9. 配布資料
  - (1) 次第及び出欠簿
  - (2) 農業振興地域整備計画変更案
  - (3) 農用地利用計画変更申出書
  - (4) 農業委員会等からの農業振興地域整備計画の変更に関する意見書

上記に相違ないことを確認する

令和2年2月27日

会議録確認者署名

縄田精二 

日高寛司 

令和元年度 第2回  
嘉麻市農業振興地域整備促進協議会

日 時： 令和2年2月19日（水）午後1時30分  
場 所： 嘉麻市役所 嘉穂庁舎2階 第2会議室  
出席者： 裏面の出欠簿のとおり

次 第

1. 会長あいさつ
  
2. 協議事項  
（1）農業振興地域整備計画の変更案について
  
3. その他

令和元年度第2回嘉麻市農業振興地域整備促進協議会 出欠簿

日時: 令和2年2月19日(水) 午後1時30分  
場所: 嘉麻市役所 嘉穂庁舎2階 第二会議室

	氏名	選出機関等	出欠	任期
会長	縄田 精二	農業協同組合員	出・欠	H30.8.1～R3.7.31
委員	岡本 岳志	農事区代表	出・欠	H30.8.1～R3.7.31
	添田 實	農事区代表	出・欠	H30.8.1～R3.7.31
	中嶋 由利	農事区代表	出・欠	R1.7.1～R3.7.31
	犬丸 静雄	農事区代表	出・欠	R1.7.1～R3.7.31
	藤中 孝幸	農事区代表	出・欠	H30.8.1～R3.7.31
	品原 勇二	農事区代表	出・欠	R1.7.1～R3.7.31
	村田 実	農事区代表	出・欠	H30.8.1～R3.7.31
	内田 誠二	農事区代表	出・欠	H30.8.1～R3.7.31
	山田 恵子	農業委員会委員	出・欠	R1.7.1～R3.7.31
	辻田 茂	農業委員会委員	出・欠	R1.7.1～R3.7.31
	嶋田 尋美	農業委員会委員	出・欠	R1.7.1～R3.7.31
	日高 寛司	農業委員会委員	出・欠	R1.7.1～R3.7.31
	山崎 健一	農業共済組合員	欠	H30.8.1～R3.7.31
	北富 敬三	市議会が推薦した学識経験者	出・欠	H30.8.1～R3.7.31
事務局	井桁 徹典	農林振興課長	出・欠	
	鎌田 一誠	農林振興課長補佐	出・欠	
	松岡 雄二	農林振興課農政係長	出・欠	

(様式第1号の2)

嘉麻市

計画変更の内容 ( 編入 ・ 除外 ・ 用途区分の変更 )

整理 番号	区域 番号	土地の所在			用途 区分	台帳 地目	現況	面積 (㎡)	計画変更の目的
		大字	字	地番					
1	E-4	泉河内	トヲケ	384番1	農用地	田	田	1,704	中山間地域等直接支払交付金事業への取組みのため
	E-4	泉河内	トヲケ	384番8	農用地	田	田	278	
	E-4	泉河内	トヲケ	384番9	農用地	田	田	51	
	E-4	泉河内	トヲケ	384番10	農用地	田	田	145	
	E-4	泉河内	トヲケ	384番11	農用地	田	田	405	
2	E-4	泉河内	森本	1589番1	農用地	田	田	909	同上
	E-4	泉河内	森本	1590番1	農用地	田	田	542	
	E-4	泉河内	森本	1592番1	農用地	田	田	1,120	
	E-4	泉河内	ヤシキ田	1609番1	農用地	田	田	1,293	
	E-4	泉河内	ヤシキ田	1619番1	農用地	田	田	933	
	E-4	泉河内	ヤシキ田	1622番1	農用地	田	田	1,142	
3	E-3	大力	スズレ	2194番1	農用地	田	田	1,789	同上
	E-3	大力	スズレ	2194番2	農用地	田	田	311	
	E-3	大力	スズレ	2195番1	農用地	田	田	2,751	
	E-3	大力	スズレ	2195番2	農用地	田	田	178	
	E-3	大力	スズレ	2196番	農用地	田	田	619	
	E-3	大力	スズレ	2199番2	農用地	原野	田	5,601	
	E-3	大力	スズレ	2199番5	農用地	原野	田	2,764	
	E-3	大力	スズレ	2199番17	農用地	原野	田	700	
	E-3	大力	スズレ	2201番1	農用地	田	田	3,192	
4	E-3	大力	下ノトリ	1057番1	農用地	田	田	3,408	同上
計	4 件			田	21 筆	29,835	㎡		
	21 筆			畑			㎡		
				樹園地			㎡		
				採草放牧地			㎡		
				農業用施設用地			㎡		
	29,835 ㎡			その他 ( )			㎡		

計画変更のうち転用を伴う事案の内容 ( 除外 ・ 用途区分の変更 )

整理	転用事業者		事業内容	農地法その他に 関する内容
	住所	氏名		

# 農業振興地域整備計画変更位置図

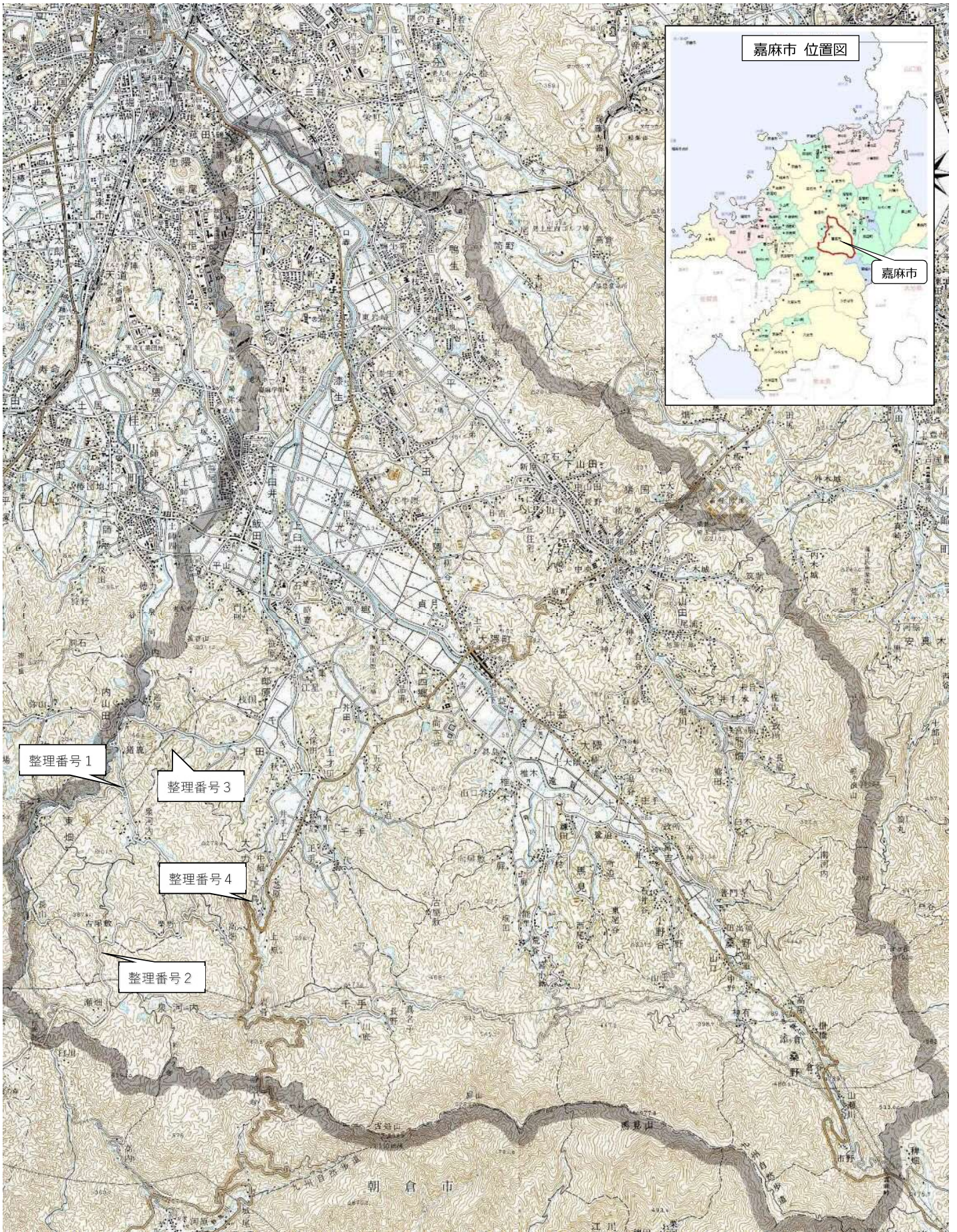

所在確認図  
(整理番号 1)

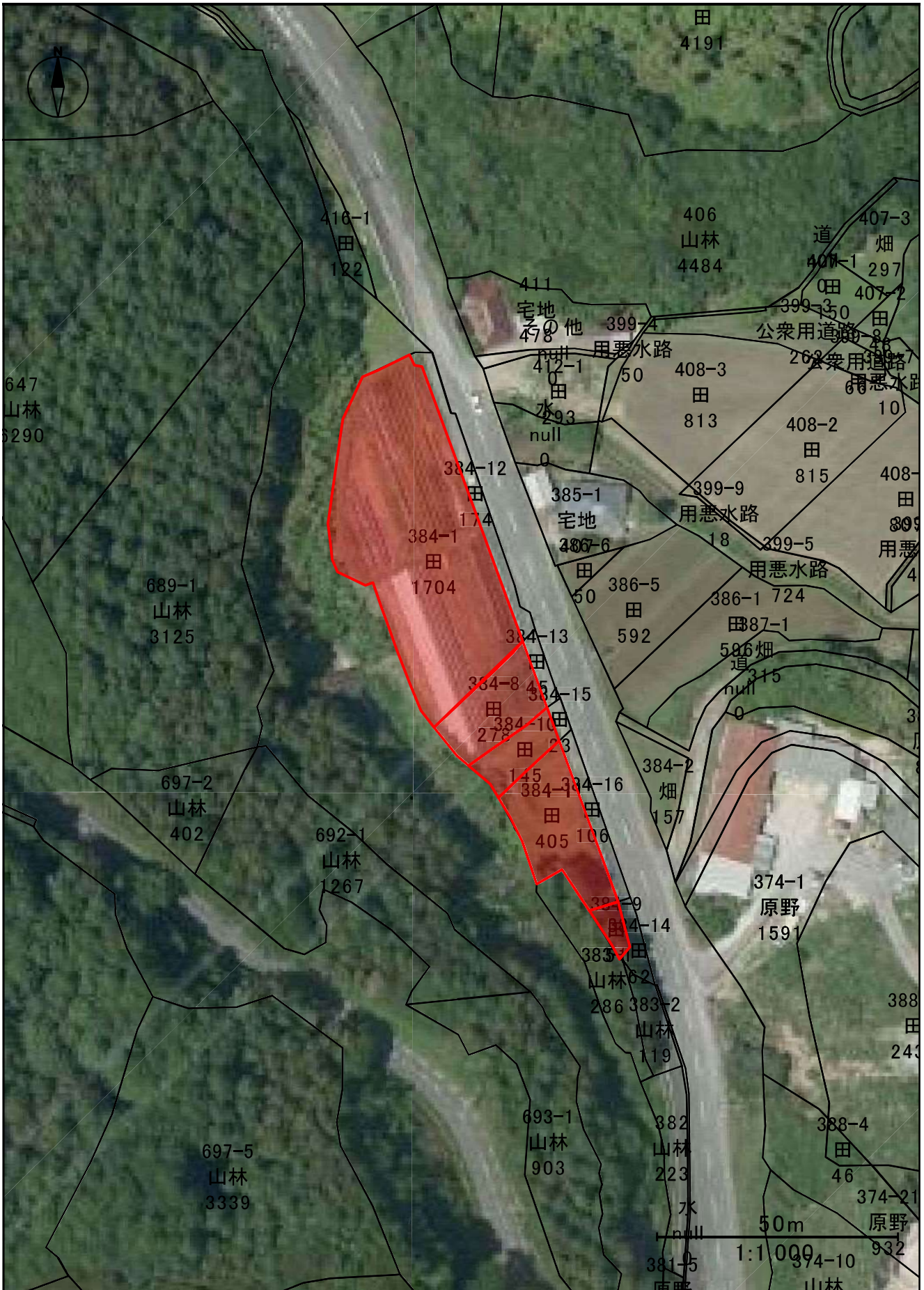

上段：地番 中段：登記地目 下段：地積 (m<sup>2</sup>)

所在確認図  
(整理番号 2)

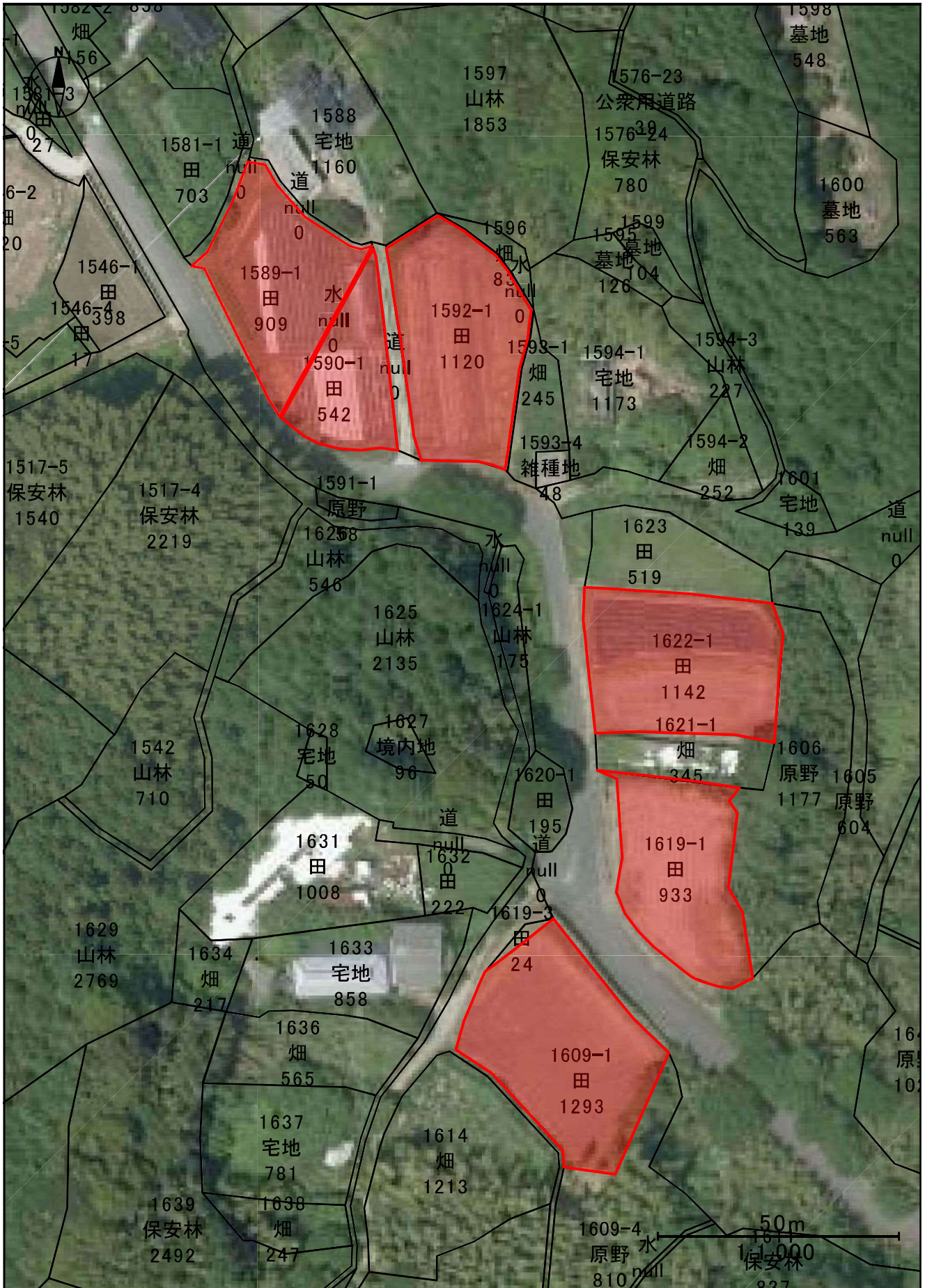

上段：地番 中段：登記地目 下段：地積 (m<sup>2</sup>)

所在確認図  
(整理番号 3)

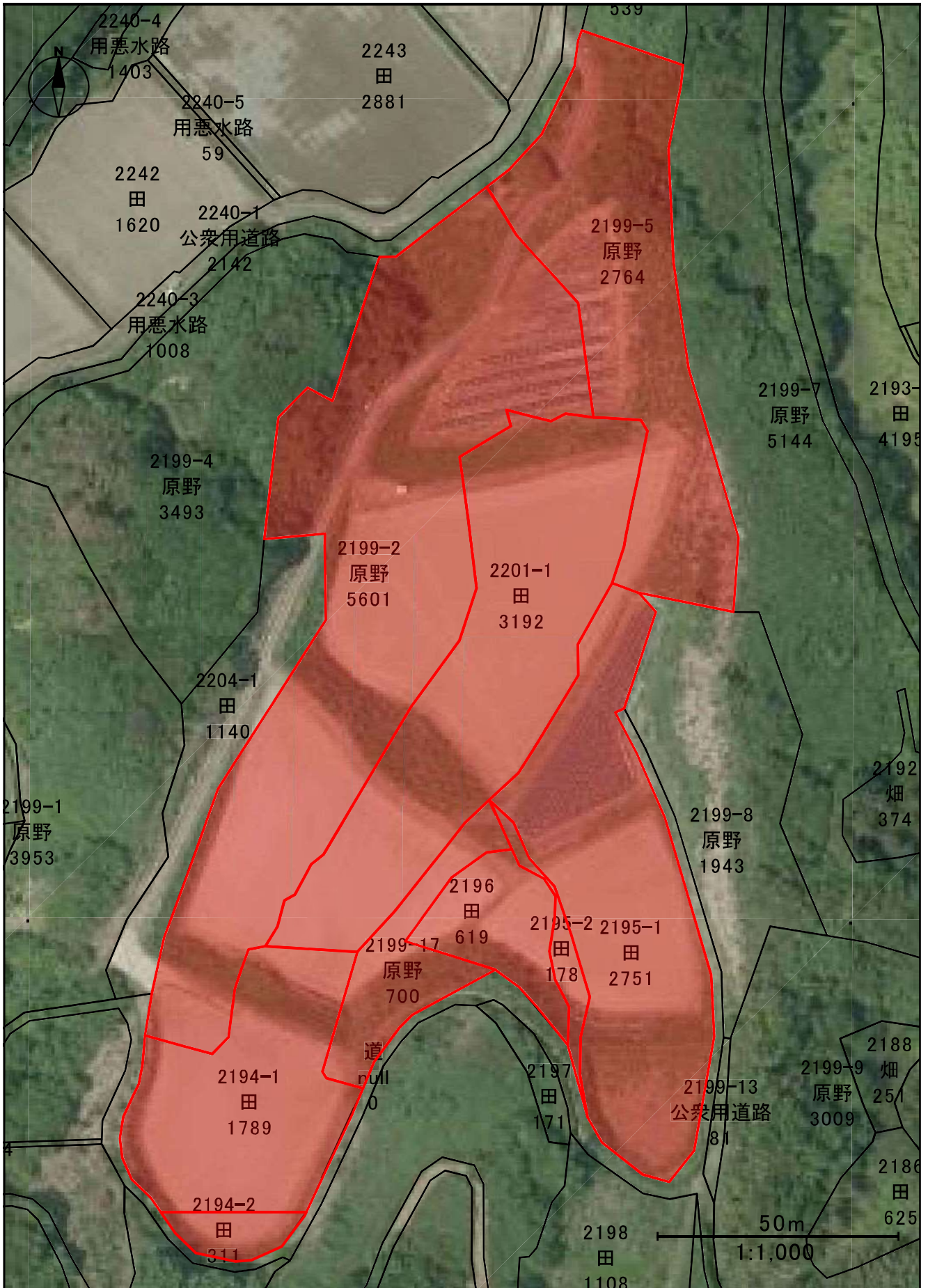

上段：地番 中段：登記地目 下段：地積 (m<sup>2</sup>)



所在確認図  
(整理番号 4)

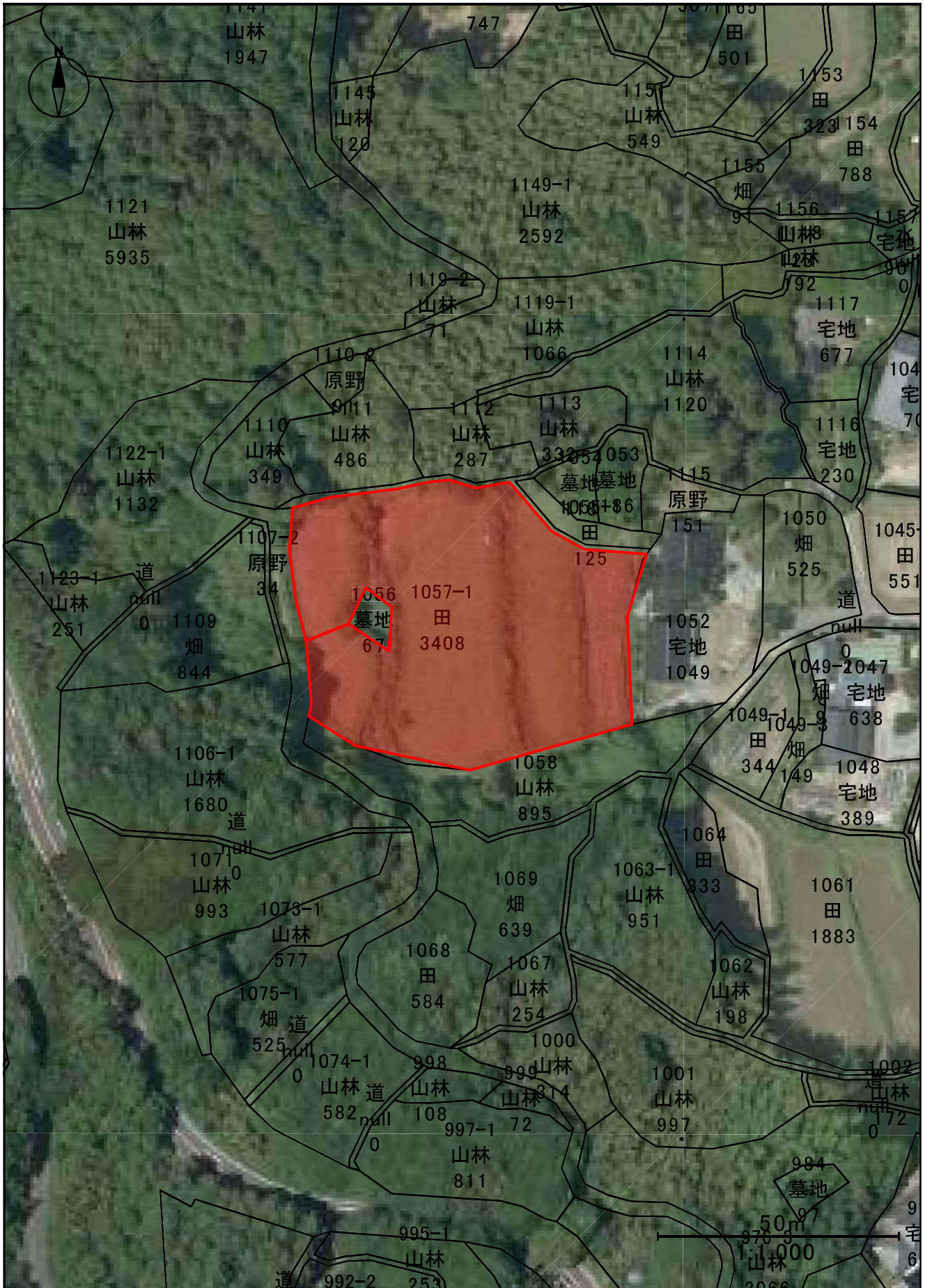

上段：地番 中段：登記地目 下段：地積 (m<sup>2</sup>)

地域指定年度（当初）	昭和 47 年 10 月 26 日（山田市） 昭和 47 年 10 月 26 日（稲築町） 昭和 47 年 10 月 26 日（碓井町） 昭和 45 年 3 月 21 日（嘉徳町）
計画策定年度	昭和 49 年 4 月 30 日（山田市） 昭和 49 年 3 月 30 日（稲築町） 昭和 48 年 9 月 10 日（碓井町） 昭和 46 年 5 月 31 日（嘉徳町）
計画見直し年度	平成元年 1 月 18 日（稲築町） 平成 14 年 12 月 17 日（碓井町） 平成 12 年 10 月 12 日（嘉徳町）

# 嘉麻市農業振興地域整備計画書

平成 25 年 6 月

福岡県 嘉麻市

## 別記 農用地利用計画（抜粋）

### （１）農用地区域

#### ア 現況農用地等に係る農用地区域

下表の「地区番号」に掲げる区域の土地は、農用地区域とする。

地区番号	大字	区域の範囲（農用地区域に指定する地番）
E-3	大力	249-4、250-1、250-2、250-3、250-4、251、346、347-1、347-2、348-1、348-2、349-1、350-1、350-2、350-3、350-4、350-5、350-6、350-7、350-8、361-1、362-1、362-2、363、391-1、392、420-1、420-2、421-1、423-3、451-1、454-1、454-2、455、456、457、458、459、460、461、462-5、462-6、462-7、462-8、462-9、463、464、465、466、467、468、469-1、469-3、470-1、470-4、471-1、472-1、472-3、473-1（一部除外）、473-4、475、476、477、484-1、485、486、487、488、494-1、494-2、494-3、495、496-1、496-2、496-3、497、498-3、 <del>508-1</del> 、509-1、510、511、515-1（一部除外）、515-2、518、546、795-1、799-1、803-1、804-1、809-1、911、915、918-1、918-2、932-1、935-1、937、938-2、939、940-1、941-1、974-1、1003-1、1003-2（施設用地）、1004-1、1007、1020-1、1021-1、1027-1、1028-1、1037-1、1038-1、 <b>1057-1</b> 、1061、1159、1179、1180-1、1186-1、1187-5、1188-1、1189、1199、1201、1205、1219、1220-1、1227-1、1229、1410-1、1411、1413、1414、1415-1、1549-1、1549-2、1549-3、1549-4、1549-5、1550、1551-1、1551-2、1552-1、1554、1556、1557、1558-1、1558-2、1559、1560、1561、1562、1563-1、1563-2、1563-3、1563-4、1565-3、1565-4、1566-1、1566-2、1567-1、1567-2、1567-3、1568-1、1568-2、1569、1570-1、1571-2、1571-3、1571-5、1571-6、1571-7、1571-8、1572-1、1572-2、1573、1574、1577、1578-1、1578-2、1578-3、1579、1580、1581、1582-1、1582-2、1583、1584、1585-2、1585-3、1586、1587-1、1587-2、1587-3、1588、1589、1612、1613、1614、1615、1616、1617、1637-1、1637-2、1637-3、1638-2、1638-3、1638-4、1638-5、1638-6、1638-7、1638-8、1638-9、1638-10、1639、1640-1、1640-2、1641、1642、1644、1646、1647、1648、1649-1、1649-4、1649-5、1650、1651-1、1652、1654、1655、1656、1658-1、1662-1、1662-2、1663、1664-2、1664-3、1664-4、1664-5、1665、1666、1669-1、1741-2、1744-1、1747-1、1747-2、1753、1754、1755、1756、1759-1、1759-2、1760-2、1760-3、1760-4、1760-5、1760-6、1760-7、1761、1797-1、1797-2、1797-3、1801-1、1801-2、1801-3、1801-4、1802-1、1802-2、1802-3、1802-4、1802-5、1802-6、1817、1818、1822-1、1823、1824、1832、1833、1834-1、1862-1、1862-4、1862-5、1862-6、1863-1、1864、1865、1866、1867-1、1867-2、1867-3、1867-4、1867-5、1867-6、1875-3、1876、1877-1、1877-4、1879-1、1879-2、1880、1881、2031-1、2036-1、2042-1、2054、2055、2059、2060-1、2060-4、2060-6、2060-8、2060-9、2060-10、2060-11、2060-12、2061、2072、2074、2075、2076-1、2076-7、2076-8、2076-9、2076-10、2076-11、2077、2078、2089、2090、2091、2092、2093-1、2093-2、2093-3、2093-4、2093-5、2093-6、2093-9、2094、2095、2096、2099、2100、2101-1、2101-2、2101-3、2101-4、2101-5、2101-6、2101-7、2101-8、2101-9、2101-10、2101-11、2106、2107-1、2107-2、2116-1、2116-2、2116-3、2116-4、2117、2118、2119、2120、2129-1、2129-2、2129-3、2130-1、2130-2、2130-3、2130-4、2131-1、2131-3、2131-4、2131-5、2131-6、2131-7、2131-8、2131-9、2152-1、2154、2156-1、2156-2、2156-3、2156-4、2156-5、2156-6、2156-8、2156-9、2156-10、2156-11、2156-12、2156-13、2157、2158、2159、2160、2170-1、2174、2175-1、2176、2177、2181、2182、2183-1、2183-2、2183-3、2183-4、2183-5、2184-1、2185、2189、 <b>2194-1、2194-2、2195-1、2195-2、2196、2199-2、2199-5、2199-17、2201-1</b> 、2220、2230、2233-1、2233-2、

地区番号	大字	区域の範囲（農用地区域に指定する地番）
		2234-1、2234-4、2235-1、2239、2240-1、2240-2、2240-3、2240-4、2240-5、2240-6、2241、2242、2243、2244、2252-1、2252-2、2252-3、2252-4、2252-5、2254-1、2254-2、2254-3、2254-4、2254-5、2254-6、2254-7、2255-1、2255-2、2256、2257-1、2257-2、2258、2264、2265-1、2266-1、2266-2、2269-1、2270-1、2273、2275、2276-5、2277、2280-1
E-4	泉河内	4-1、8-1、9-1、10-1、17、18、19-1、20、22、33、37、38-1、39-1、39-3、40-1、40-2、46-1、46-2、47-1、47-2、47-3、48、55、88-1、89、90、91-1、91-2、91-3、91-4、92、94、143-1、145-1、145-3、248-1、249-1、250-1、251、282-1、338、384-1、384-8、384-9、384-10、384-11、396、399-1、399-2、399-3、399-4、399-5、399-6、399-7、399-8、399-9、402、403-2、407-1、407-2、407-3、408-1、408-2、408-3、429-1、429-2、447-1、447-2、451-1、451-2、451-3、451-4、451-5、452-1、454、455-1、455-2、458-1、459-1、459-2、460-1、465-1、466-1、467-1、468、470-1、472、482、505-7、507-1、514、525-1、526-1、526-6、529-1、534-1、542-1、547-1、552-1、553、555-1、557-1、568-1、569-1、569-2、627-1、627-2、628、629、631、632-1、632-2、634、635、638、642、643-1、650、651、658-1、739、749-1、753、763-1、784、787、802、803、804、805、806、807、808、810、811、812、813、818-1、818-2、819、823、828、830、832-1（施設用地）、832-2（施設用地）、837-1、863-1、869、870-1、871-1、873-1、874、875-1、901-1、902-1、903-1、904-1、905-1、906、909、910-1、910-2、911、912-2、917-1、920-1、923-1、923-2、925-1、925-3、926、927、928、929、930、931、932、933、934-1、935-2、943-1、944、945、948、950、952、955-1、955-2、956、963-1、967-1、969、972、996（施設用地）、1067-1、1075-1、1085-1、1085-2、1085-3、1085-4、1090-1、1090-2、1090-3、1092-1、1093-1、1101-1、1112、1119-1、1120、1122-1、1124-1、1126、1131-1、1132、1142、1144、1159、1161、1162、1163、1166、1168、1169、1170-1、1173-1、1174-1、1177-1、1188、1236-1、1251-1、1258、1287-1、1289、1293、1294、1303、1306-1、1308-1、1308-4、1308-5、1308-6、1309-1、1310-1、1310-3、1312-1、1313-1、1314-2、1316、1317-1、1318-1、1318-2、1318-3、1319-1、1319-2、1319-3、1319-4、1319-5、1319-6、1319-7、1324-1、1326-1、1326-3、1329、1330、1331、1332-1、1333-1、1333-4、1334-1、1334-4、1335-1、1335-3、1351-1、1351-2、1353-2、1353-4、1353-5、1354-1、1355-1、1361-1、1364-1、1365-1、1373-1、1373-2、1374-1、1374-2、1374-3、1379-1、1379-4、1384-1、1385-1、1385-3、1390-1、1390-2、1390-3、1390-4、1390-5、1392-1、1392-2、1393、1394-1、1396、1397-1、1399-1、1400、1401、1406-1、1407-1、1408-1、1409、1414、1415、1425-1、1425-3、1426-1、1427-1、1470-1、1477、1480、1482-1、1483、1484、1485、1486、1487、1488、1491、1492、1493-1、1494-1、1501-3、1557-1、1557-3、1559-1、1562-1、1563、1564-2、1564-3、1566、1567-1、1568、1570-1、1571-1、1589-1、1590-1、1592-1、1609-1、1619-1、1622-1、1792-1、1850、1862、1865-1、1865-2、1867-3、1867-5、1868-1、1868-2、1878-1、1879-1、1899、1908-1、1908-2、1909、1910、1911-1、1915-1、1916、1917、1918、1920、1927、1971-1、1971-4、1981、1982、1983-1、1984、1985、1986、1987-1、1993、1994-1、1999、2001、2002、2008、2009、2010-2、2012、2028-1、2032、2050-1、2051、2054-1、2054-2、2056、2070、2071、2073-1、2073-2、2082、2084、2085、2086、2087、2088、2089、2097、2098、2100-2、2106、2107、2109-1、2109-2、2110-1、2111、2112、2116-1、2117-1、2117-2、2126、2136-1、2136-5、2139-1、2187-1、2189-1、2190-1、2200、2212、2214、2215、2216、2217、2218、2219、2220-1、2220-2、2336-2、2337-1、2343、2364-3、2369、2370、2371-1、2375-1、2377-1、2404、2405-2、2406、2407、2419-1、2432、2445、2517-1、2517-3、2518-1、2518-3、2520、2523-1、2525、2530-1、2531、2534-1、2645、2647、

土地利用計画図  
(整理番号 1、3)

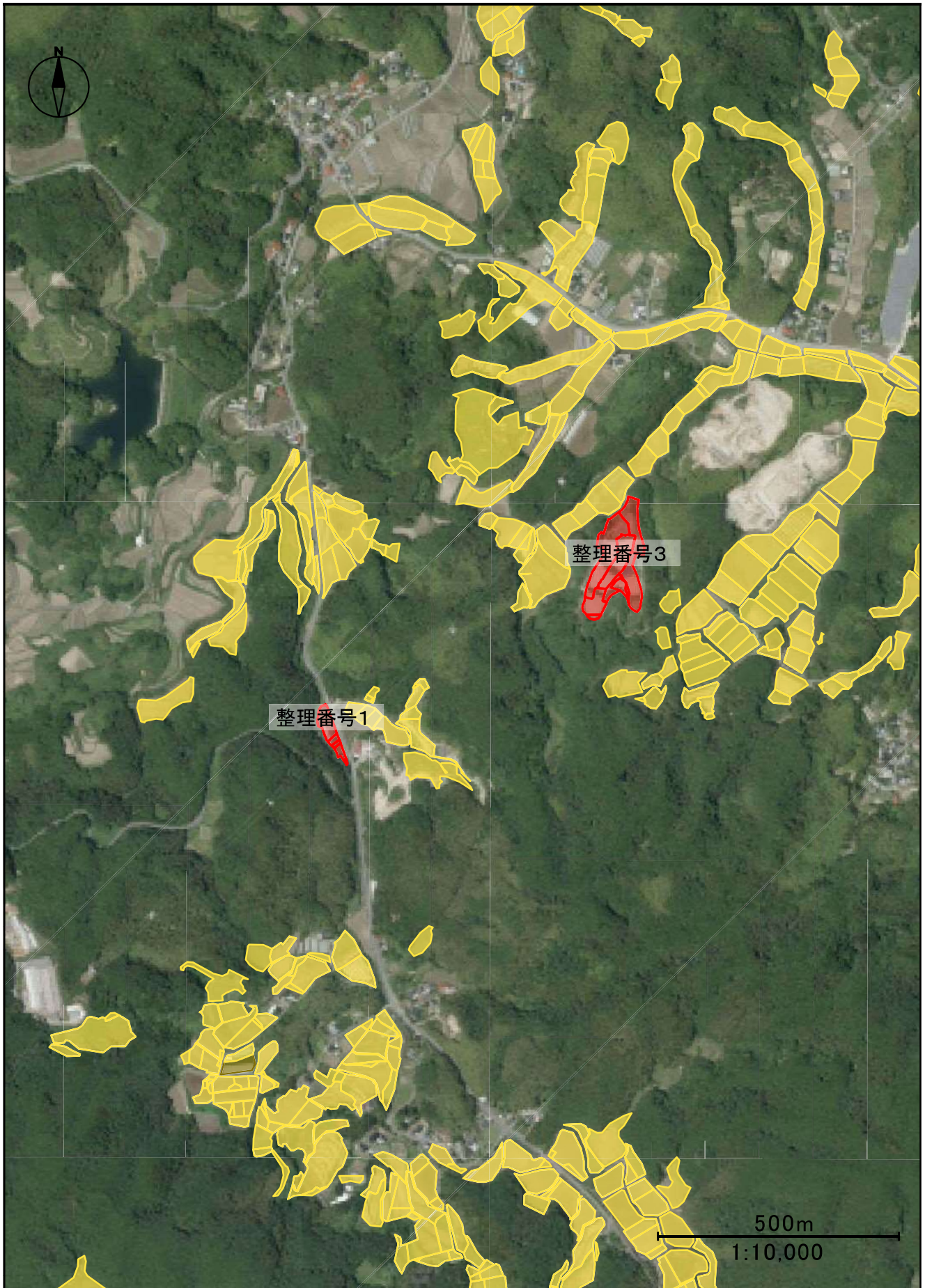

黄色：農用地区域（農地）

黄土色：農用地区域（施設用地）

赤色：計画変更地

土地利用計画図  
(整理番号 2、4)

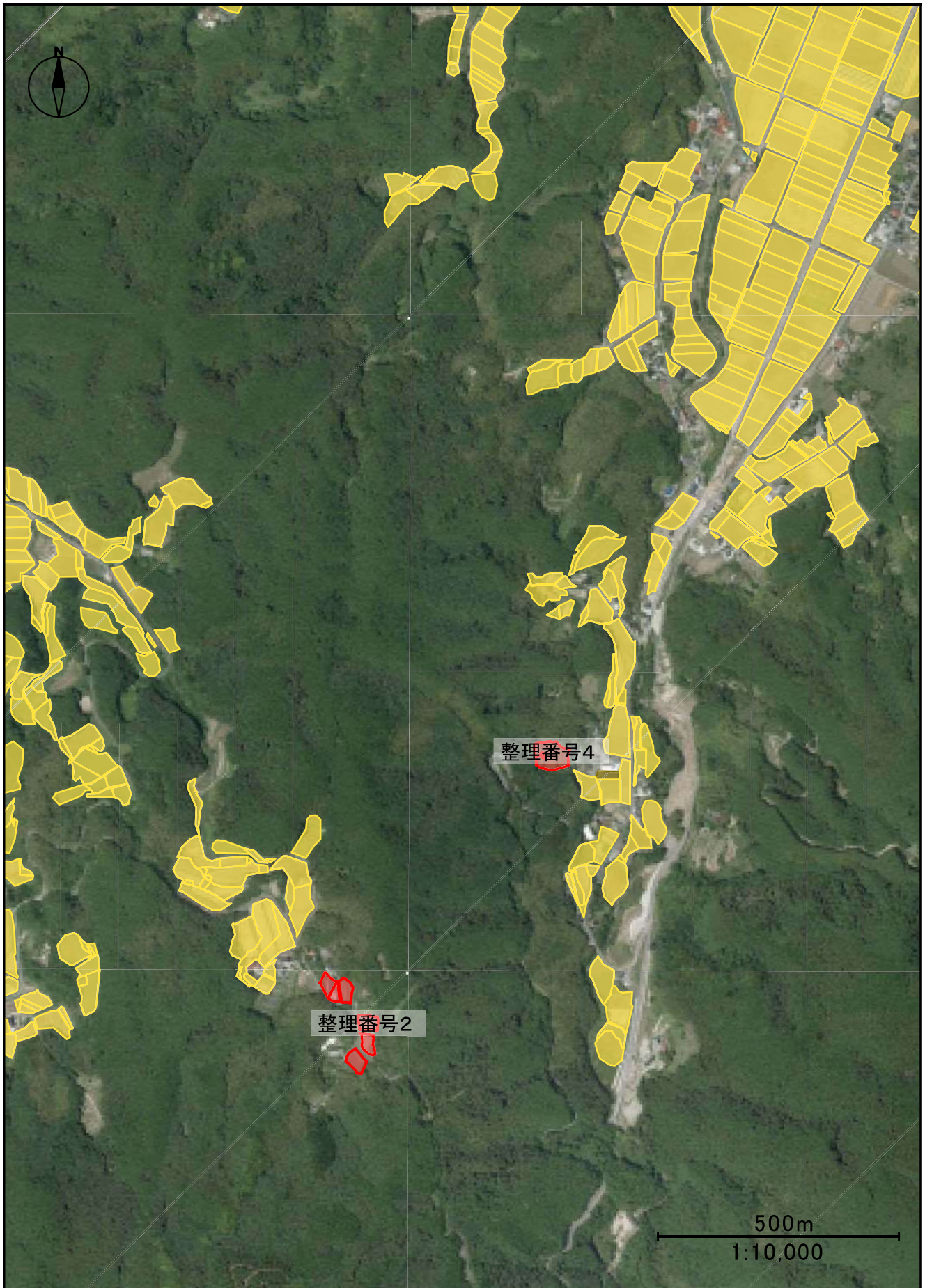

黄色：農用地区域（農地）

黄土色：農用地区域（施設用地）

赤色：計画変更地

供 覧 印	課長	課長補佐	係長	係
				

## 農用地利用計画変更申出書

令和元年12月6日

嘉麻市長 殿

申請者 住所 XXXXXXXXXX  
氏名 XXXXXXXXXX

農業振興地域整備計画を下記のとおり変更されたく申し出ます。

### 記

1. 計画変更の区分（該当するものに○印を記入すること。）

ア. 編入     イ. 除外     ウ. 用途区分の変更

2. 計画変更申出地

区域 番号	土地の所在（字・地番）	地 目		台帳面積	用途区分 （地目）	計 画 変更面積
		台帳	現況			
E-4	泉河内 トヲケ 384-1	田	田	1,704 m <sup>2</sup>	農用地	1,704 m <sup>2</sup>
E-4	泉河内 トヲケ 384-8	田	田	278 m <sup>2</sup>	農用地	278 m <sup>2</sup>
E-4	泉河内 トヲケ 384-9	田	田	51 m <sup>2</sup>	農用地	51 m <sup>2</sup>
E-4	泉河内 トヲケ 384-10	田	田	145 m <sup>2</sup>	農用地	145 m <sup>2</sup>
E-4	泉河内 トヲケ 384-11	田	田	405 m <sup>2</sup>	農用地	405 m <sup>2</sup>
計		5 筆		2,583 m <sup>2</sup>		2,583 m <sup>2</sup>

3. 計画変更の内容及び理由（事業内容、計画変更する理由、土地の状況等について、具体的に記入すること。）

中山間地域等直接支払交付金事業への取組みのため

農用地区域から除外する場合

(1) 転用事業者の住所氏名 住所 \_\_\_\_\_

氏名 \_\_\_\_\_

(2) 地権者（申出者）と転用事業者との関係（該当するものに○印を記入すること。）

ア. 本人     イ. 家族及び親戚（        ）    ウ. その他（        ）

(3) 農地法第4条または第5条申請を伴うかどうか（該当するものに○印を記入すること。）

ア. 伴わない        イ. 第4条申請を伴う        ウ. 第5条申請を伴う   

(4) 農用地区域外に土地を所有するかどうか（該当するものに○印を記入すること。）

ア. 所有していない        イ. 所有している（その土地を利用できない理由。）

(5) その他必要な資料（該当するものに○印を記入すること。）

ア. 字図        イ. 宅地の場合は建物配置図、位置図        ウ. 隣接承諾書

エ. 水利関係承諾書        オ. その他（        ）



課長	課長補佐	係長	担当者

# 農用地利用計画変更申出書

令和元年12月27日

嘉麻市長 殿

申請者 住所

氏名

農業振興地域整備計画を下記のとおり変更されたく申し出ます。

## 記

1. 計画変更の区分（該当するものに○印を記入すること。）

ア.  編入    イ. 除外    ウ. 用途区分の変更

2. 計画変更申出地

区域番号	土地の所在（字・地番）	地目		台帳面積	用途区分（地目）	計画変更面積
		台帳	現況			
E-4	泉河内 森本 1589-1	田	田	909 m <sup>2</sup>	農用地	909 m <sup>2</sup>
E-4	泉河内 森本 1590-1	田	田	542 m <sup>2</sup>	農用地	542 m <sup>2</sup>
E-4	泉河内 森本 1592-1	田	田	1120 m <sup>2</sup>	農用地	1120 m <sup>2</sup>
E-4	泉河内ヤシキ田 1609-1	田	田	1293 m <sup>2</sup>	農用地	1293 m <sup>2</sup>
E-4	泉河内ヤシキ田 1619-1	田	田	933 m <sup>2</sup>	農用地	933 m <sup>2</sup>
E-4	泉河内ヤシキ田 1622-1	田	田	1142 m <sup>2</sup>	農用地	1142 m <sup>2</sup>
計		6筆		5939 m <sup>2</sup>		5939 m <sup>2</sup>

3. 計画変更の内容及び理由（事業内容、計画変更する理由、土地の状況等について、具体的に記入すること。）

中山間地域等直接支払交付金事業への取組みのため

農用地区域から除外する場合

(1) 転用事業者の住所氏名 住所 \_\_\_\_\_

氏名 \_\_\_\_\_

(2) 地権者（申出者）と転用事業者との関係（該当するものに○印を記入すること。）

ア. 本人    イ. 家族及び親戚（    ）    ウ. その他（    ）

(3) 農地法第4条または第5条申請を伴うかどうか（該当するものに○印を記入すること。）

ア. 伴わない    イ. 第4条申請を伴う    ウ. 第5条申請を伴う

(4) 農用地区域外に土地を所有するかどうか（該当するものに○印を記入すること。）

ア. 所有していない    イ. 所有している（その土地を利用できない理由。）

4. その他必要な資料（該当するものに○印を記入すること。）

ア. 字図、位置図    イ. 宅地の場合は建物配置図    ウ. 隣接所有者承諾書

エ. 隣接耕作者承諾書    オ. 水利関係承諾書    カ. その他（    ）





供覧	課長	課長補佐	係長	係
				

## 農用地利用計画変更申出書

嘉麻市長 殿

令和 元年 12月 27日

申請者 住所

氏名

農業振興地域整備計画を下記のとおり変更されたく申し出ます。

### 記

1. 計画変更の区分（該当するものに○印を記入すること。）

ア. 編入     イ. 除外     ウ. 用途区分の変更

2. 計画変更申出地

区域番号	土地の所在 (大字・地番)	地目		台帳面積	用途区分	計画面積 変更面積
		台帳	現況			
	別紙のとおり			m <sup>2</sup>		m <sup>2</sup>
				m <sup>2</sup>		m <sup>2</sup>
				m <sup>2</sup>		m <sup>2</sup>
計		筆		m <sup>2</sup>		m <sup>2</sup>

3. 計画変更の内容及び理由（事業内容、計画変更する理由、土地の状況等について、具体的に記入すること。）

中山間地域等直接支払交付金事業への取組みのため

農用地区域から除外する場合

(1) 転用事業者の住所氏名 住所

氏名

(2) 地権者（申出者）と転用事業者との関係（該当するものに○印を記入すること。）

ア. 本人     イ. 家族及び親戚（    ）     ウ. その他（    ）

(3) 農地法第4条または第5条申請を伴うかどうか（該当するものに○印を記入すること。）

ア. 伴わない     イ. 第4条申請を伴う     ウ. 第5条申請を伴う

(4) 農用地区域外に土地を所有するかどうか（該当するものに○印を記入すること。）

ア. 所有していない     イ. 所有している（その土地を利用できない理由。）

(5) その他必要な資料（該当するものに○印を記入すること。）

ア. 登記事項証明書及び字図     イ. 位置図及び宅地の場合は建物配置図

ウ. 隣接耕作者(所有者)承諾書     エ. 水利関係承諾書     オ. その他（    ）



別紙 計画変更申出地

区画 番号	土地の所在 (大字・地番)	台帳 地目	現況	台帳面積 m <sup>2</sup>	用途区分	計画変更 面積 m <sup>2</sup>
E-3	大力2194番1	田	田	1,789	農用地	1,789
E-3	大力2194番2	田	田	311	農用地	311
E-3	大力2195番1	田	田	2,751	農用地	2,751
E-3	大力2195番2	田	田	178	農用地	178
E-3	大力2196番	田	田	619	農用地	619
E-3	大力2199番2	原野	田	5,601	農用地	5,601
E-3	大力2199番5	原野	田	2,764	農用地	2,764
E-3	大力2199番17	原野	田	700	農用地	700
E-3	大力2201番1	田	田	3,192	農用地	3,192
計		9筆		17,905		17,905

