❶デマンド運行型バスとは

◆ 路線バス,タクシーとは異なる**新たな交通手段**です ▶

・予約状況によって他の乗客と乗合運行になる。
・満員の場合は利用することができない。
・予約状況によって最短ルートとは限らない。
・運行時間帯が決まっている（嘉麻市の運行形態の場合）。
・運行可能範囲が決まっている（嘉麻市の運行形態の場合旧自治体）。
・事前に利用予約が必要

路線バス型の運行

・設置された乗降場所間を定時で運行。
・1回の運行で複数人を乗せる。
乗合運行のため利用者の負担額は少ない。

タクシー型の運行

・利用者の要望に応じてドアtoドアで行きたい場所まで移動できる。
・１回の運行を１台のタクシーで運行するため利用者の負担額は大きい。

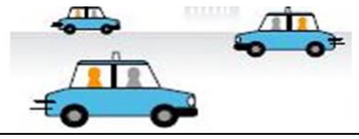

デマンド型バスの運行

・１回の運行で複数人を乗せる。 バスの要素
乗合運行のため利用者の負担額は少ない。

・利用者の要望に応じてドアtoドアで行きたい場所へ移動できる。 タクシーの要素

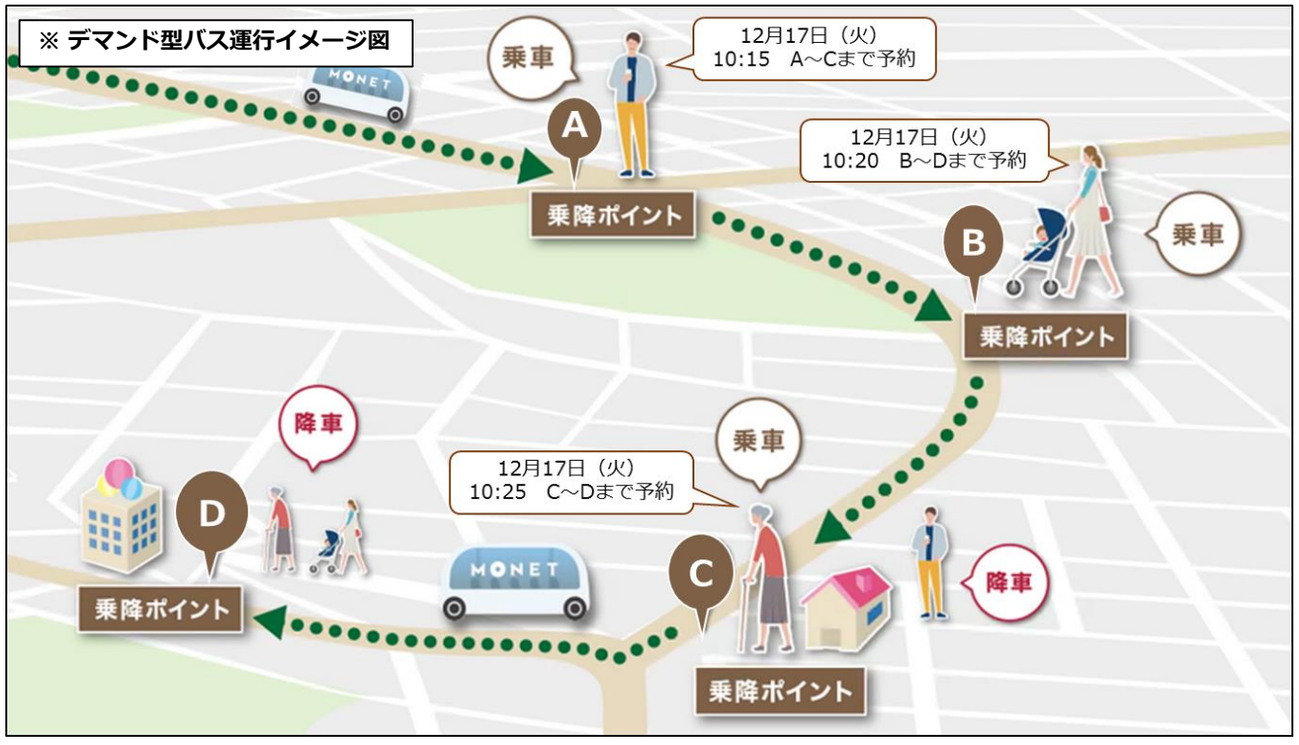

路線バス型の運行要素 ＋ タクシー型の運行要素 ＝ デマンド型バスの運行

▶ 同日、同時間帯に複数人から予約が入った場合**乗合**になります

❷ 運行内容

項 目	内 容
運行開始時期	嘉穂地区 （令和2年1月9日（木）から試行運行） 碓井地区，稲築地区，山田地区（令和2年4月１日（水）から）
利用できる方	事前登録をされている方 （別紙登録用紙またはアプリから登録）
運行日	平日・土曜日 ※運休（日祝日 年末年始12月29日～1月3日）
運行形態	自宅付近から目的地付近のポイント
運行車両	10人乗 （定員8人） （嘉穂地区2台，碓井地区1台，稲築地区2台，山田地区2台）
乗車料金	大人　300円　子ども 150円（回数券も利用可）
運行時間	10時～11時30分　　13時30分～18時
予約受付について	・運行事業者へ予約 ・利用日の1週間前から2時間前まで ・電話予約（8：30～18：00） スマホアプリ（24時間）

【運行範囲と運行事業者】

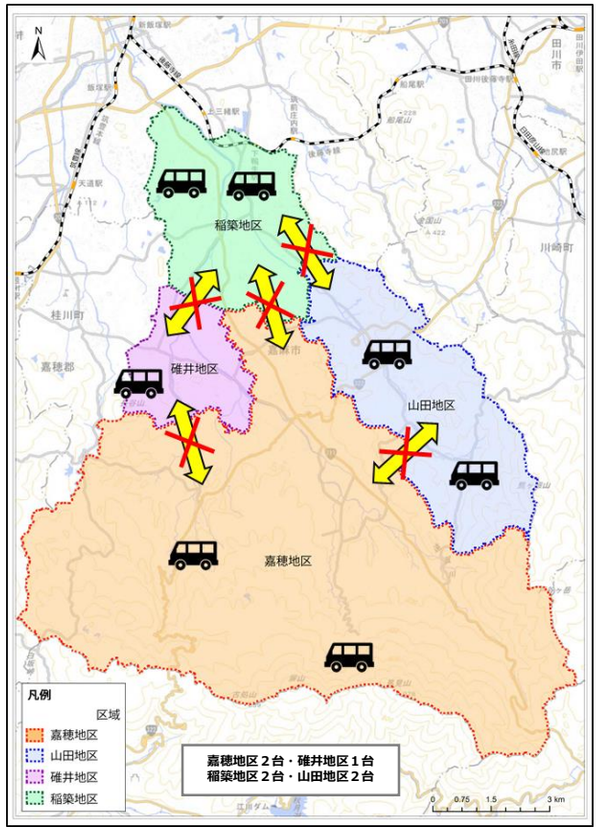

例：旧嘉穂地区でのデマンドバスの場合、嘉穂地区外で乗車、降車はできません

現状認められる最大の範囲である旧市町単位を区域とした運行を実施。
旧市町単位外への運行はできません。

運行地区	運行事業者
嘉穂地区	綜合交通株式会社 グリーンベルトタクシー
碓井地区	綜合交通株式会社 グリーンベルトタクシー
稲築地区	加地タクシー株式会社
山田地区	嘉穂タクシー株式会社

❸ デマンド運行型バス利用手順

※ご利用には必ず事前登録が必要です

（電話予約の場合は必ず利用
登録用紙を記入しご提出下さい）

アプリから予約する場合

01 MONETアプリを
ダウンロード。
基本情報を入力。

02 乗車場所、降車場所、
希望時刻、人数等
予約情報を入力。

電話から予約する場合

01 事前登録後、電話にて
乗降場所、希望時刻、
人数等を予約。

02 利用確認のため
予約者へ連絡。

03 乗車ポイントにて車輌を待つ。
（直前の車両位置をマップで確認する事も可能）

04 降車ポイント到着（道路状況により遅延する場合あり）

運行予約連絡先

運行地区	運行事業者	電話番号
嘉穂地区	綜合交通株式会社 グリーンベルトタクシー　三郡営業所	TEL 0948-62-4523
碓井地区	綜合交通株式会社 グリーンベルトタクシー　三郡営業所	準備中
稲築地区	加地タクシー株式会社	準備中
山田地区	嘉穂タクシー株式会社	準備中

予約アプリのインストール

対応端末利用条件

対応端末	OS
iPhone	iOS　11.x、12.x、13.x
Android	Android OS 7、8、9
アクセスコード （Iphone / Android 共通）	kama-kaho

App Store

Google Play

予約アプリインストール
ページ QRコード

みんなで支える
公共交通

デマンド運行型バス
市民説明会

令和２年　デマンド運行型バス

1月9日(木)　嘉穂地区にて

から 試行運行開始！

※令和2年4月1日から**市内全地区**で運行開始します

令和2年1月7日（火）
嘉穂地区試行運行 予約受付開始（運行予約連絡先参照）

（お問合せ先）
嘉麻市役所　地域活性推進課
TEL 0948-62-5677
嘉麻市ホームページ　ＵＲＬ　http://www.city.kama.lg.jp/

嘉麻市ホームページ
QRコード

地域活性推進課
Twitter(ツイッター)
QRコード