

嘉麻市農業振興地域整備促進協議会 会議録

1. 協議会の名称 平成30年度第2回嘉麻市農業振興地域整備促進協議会
2. 開催日時 平成31年2月19日(火) 10時00分～11時00分
3. 開催場所 嘉麻市役所 嘉穂庁舎2階 第1会議室
4. 公開又は非公開の別 公開
5. 非公開の理由(会議を非公開とした場合のみ)
6. 出席者
  - (1) 委員  
会 長 縄田精二  
副会長 小山修  
委 員 岡本-岳志、添田實、藤春崇、藤中孝幸、山上学、村田実、内田誠二、  
岡本喜久生、白土良一、山崎健一、北富敬三
  - (2) 執行機関  
農林振興課長 大津雅郁、農林振興課長補佐 鎌田一誠、農政係長 松岡雄二  
農業委員会事務局庶務係長 松尾 典子
7. 傍聴人数(会議を公開とした場合のみ) 0人
8. 議題及び審議の内容
  - 【議題】
    - (1) 農業振興地域整備計画の変更案について
  - 【審議の内容】
    - (1) 農業振興地域整備計画の変更案について  
整理番号1について、別紙に沿って説明を行った。(事務局)  
整理番号1の現地に行き、現地の状況について説明を行った。(事務局)

説明を受け、審議した結果、異議はなかった。

なお、本申出者に対しては、農地転用手続きに関し十分な説明をおこなうよう助言があった。
9. 配布資料
  - (1) 次第及び出欠簿
  - (2) 農業振興地域整備計画変更案
    - 【資料1】農用地利用計画変更申出書

上記に相違ないことを確認する

平成31年2月 日

会議録確認者 糸田 精 = (印)  
小 山 修 (印)



平成30年度第2回嘉麻市農業振興地域整備促進協議会 出欠簿

日時:平成31年2月19日(火) 午前10時  
場所:嘉麻市役所 嘉穂庁舎2階 第一会議室

	氏名	選出機関等	出欠	備考
会長	縄田 精二	農業協同組合員	出・欠	
副会長	小山 修	農業委員会委員	出・欠	
委員	岡本 岳志	農事区代表	出・欠	
	添田 實	農事区代表	出・欠	
	藤春 崇	農事区代表	出・欠	
	松隈 勝久	農事区代表	出・欠	
	藤中 孝幸	農事区代表	出・欠	
	山上 学	農事区代表	出・欠	
	村田 実	農事区代表	出・欠	
	内田 誠二	農事区代表	出・欠	
	岡本 喜久生	農業委員会委員	出・欠	
	白土 良一	農業委員会委員	出・欠	
	山口 朝光	農業委員会委員	出・欠	
	山崎 健一	農業共済組合員	出・欠	
	北富 敬三	市議会が推薦した学識経験者	出・欠	
事務局	大津 雅郁	農林振興課長	出・欠	
	鎌田 一誠	農林振興課長補佐	出・欠	
	松岡 雄二	農林振興課農政係長	出・欠	
	松尾 典子	農業委員会事務局庶務係長	出・欠	

(様式第1号の2)

嘉麻市

計画変更の内容 ( 編入 ・ 除外 ・ 用途区分の変更 )

整理 番号	区域 番号	土地の所在			用途 区分	台帳 地目	現況	面積 (㎡)	計画変更の目的
		大字	字	地番					
1	E-1	千手	山下	2616番1	農地→ 農業用施 設用地	田	3,320	3,320	乾燥施設及び 育苗施設 (苗置場)
計		1 件		田			筆		㎡
		1 筆		畑			筆		㎡
				樹園地			筆		㎡
				採草放牧地			筆		㎡
				農業用施設用地		1	筆	3,320	㎡
		3,320 ㎡		その他 ( )			筆		㎡

計画変更のうち転用を伴う事案の内容 ( 除外 ・ 用途区分の変更 )

整理 番号	転用事業者		事業内容	農地法その他に 関する内容
	住所	氏名		
1			乾燥施設の建設	農地法第4条に基 づく転用許可

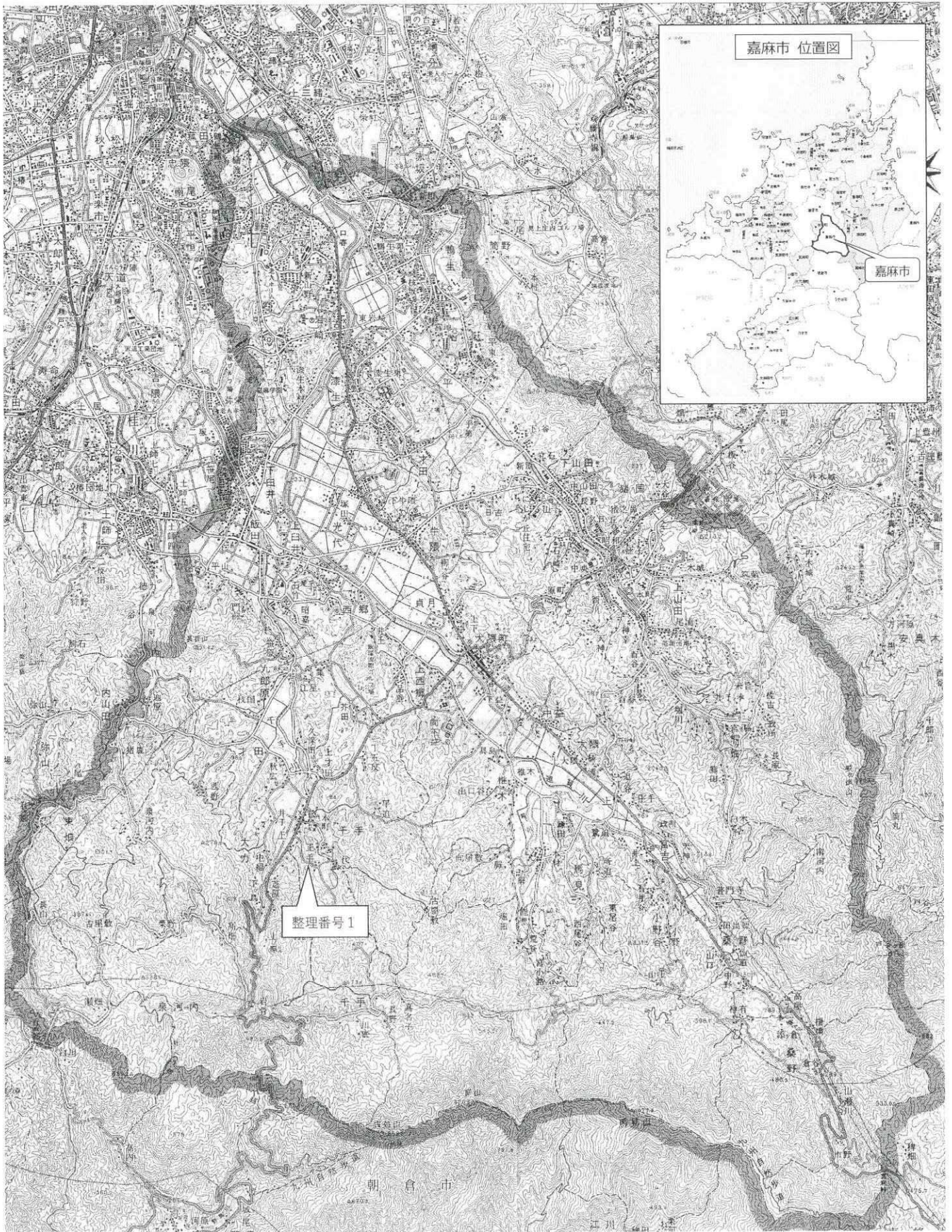

# 農業振興地域整備計画変更位置図

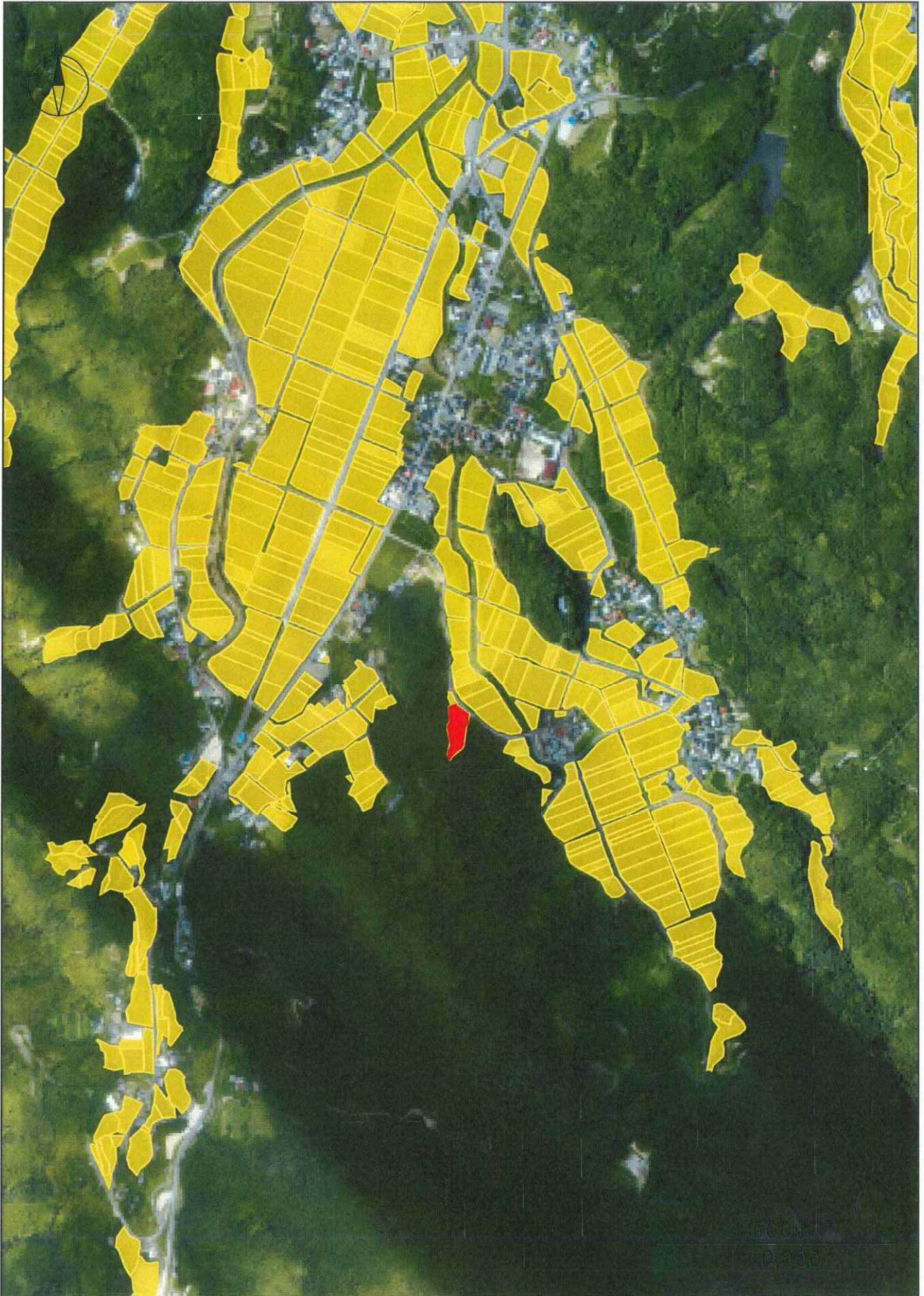

土地利用計画図  
(整理番号 1)

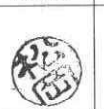

黄色：農用地区域（農地） 黄土色：農用地区域（施設用地） 赤色：計画変更地

供覧印	課長	課長補佐	係長	係	資料 1
					

## 農用地利用計画変更申出書

平成 30 年 12 月 10 日

嘉麻市長 殿

申請者 住所   
氏名 

農業振興地域整備計画を下記のとおり変更されたく申し出ます。

記

1. 計画変更の区域 (該当するものに○印を記入すること。)

ア. 編入  外  用途区分の変更

2. 計画変更申出地

区域 番号	土地の所在 (字・地番)	地 目		台帳面積	用途区分 (地目)	計 画 変更面積
		台帳	現況			
1	千手 山下266-1	田		3,320.00 m <sup>2</sup>		3,320 m <sup>2</sup>
<del>2</del>	<del>千手 山下2602</del>	<del>田</del>	<del></del>	<del>239 m<sup>2</sup></del>		<del>239 m<sup>2</sup></del>
				m <sup>2</sup>		3,320 m <sup>2</sup>
	計		/	m <sup>2</sup>		

3. 計画変更の内容及び理由 (事業内容、計画変更する理由、土地の状況等について、具体的に記入すること。)

(乾燥施設)

自作農地付近に農業機械用倉庫及び苗置き場を作り  
利便性及び作業効率を良くするため

農用地区域から除外する場合

(1) 転用事業者の住所氏名 住 所 \_\_\_\_\_

氏 名 \_\_\_\_\_

(2) 地権者 (申出者) と転用事業者との関係 (該当するものに○印を記入すること。)

本人 イ. 家族及び親戚 ( ) ウ. その他 ( )

(3) 農地法第4条または第5条申請を伴うかどうか (該当するものに○印を記入すること。)

ア. 伴わない  第4条申請を伴う ウ. 第5条申請を伴う

(4) 農用地区域外に土地を所有するかどうか (該当するものに○印を記入すること。)

ア. 所有していない  所有している (その土地を利用できない理由。)

(5) その他必要な資料 (該当するものに○印を記入すること。)

字図  宅地の場合は建物配置図、位置図  隣接承諾書

水利関係承諾書 オ. その他 ( )





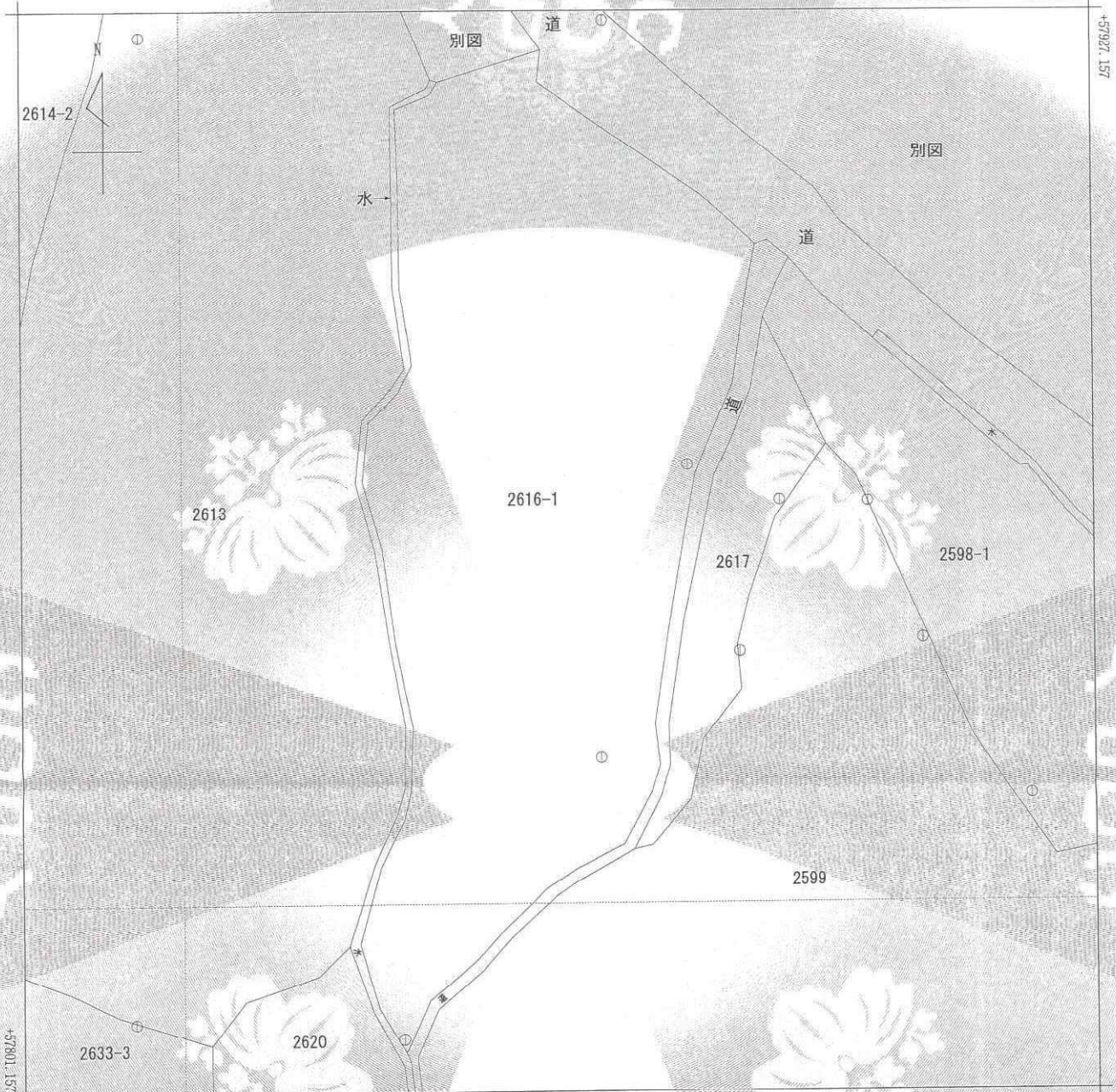

-26839.446 (座標値種別：図上測定)

(注) 地図に準ずる図面は、土地の区画を明確にした不動産登記法所定の地図が備え付けられるまでの間、これに代わるものとして備え付けられている図面で、土地の位置及び形状の概略を記載した図面です。

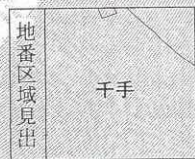

請求部分	所在	嘉麻市千手字山下		地番	2616番1				
出力縮尺	1/500	精度区分	乙一	座標系番号又は記号	II	分類	地図に準ずる図面	種類	地籍図
作成年月日	平成4年3月		備付年月日(原図)			補記事項			

これは地図に準ずる図面に記録されている内容を証明した書面である。

平成30年11月29日  
福岡法務局飯塚支局  
登記官

松永正則



請求番号：2-1  
(1/1)



# 隣接耕作承諾書

## 1. 転用申請農地の表示

嘉麻市 千平山下2616-1  
地目 : 田 面積 : 3,320 m<sup>2</sup>

## 2. 所有者の表示

所有者 : \_\_\_\_\_

上記の土地を農業機械用倉庫に転用することにつき日照、通風、通行等隣接農地 耕作者として異存ありませんので承諾します。

平成 30 年 12 月 10 日

## 3. 隣接農地の表示

・嘉麻市 千手 2608

隣接耕作者 住所 : 嘉麻市  
氏名 : \_\_\_\_\_

・嘉麻市 千手 2594

隣接耕作者 住所 : 嘉麻市  
氏名 : \_\_\_\_\_

転用申請者 : \_\_\_\_\_ 殿

(転用条件)

12 ✓

# 農事区及び水利代表者の承諾書

平成30年12月10日

1. 転用申請地の表示

嘉麻市 千手 2616-1, [redacted]  
地目 : 田 , 畑 面積 : [redacted] m<sup>2</sup>

2. 所有者の表示

所有者 : [redacted]

上記の土地を 農業機械用倉庫 に転用することにつき、日照、通風、通行等、農事区及び水利関係者として異存ありませんので下記のとおり承諾します。

### 記

イ : 無条件承諾

ロ : 条件付承諾

(ロの条件)

---

---

---

・ 千手 農事区長 住所 : 嘉麻市 [redacted]  
氏名 : [redacted]  
※農事区長印をお願いします

・ \_\_\_\_\_ 水利代表 住所 : 嘉麻市 [redacted]  
氏名 : [redacted]  
※水利代表者が農事区長印をお願いします。