





供 覧 印	課長	課長補佐	係長	係
				 

農用地利用計画変更申出書

嘉麻市長 殿

平成 28 年 / 月 15 日

申請者 住 所
氏 名

農業振興地域整備計画を下記のとおり変更されたく申し出ます。

記

1. 計画変更の区分（該当するものに○印を記入すること。）

ア. 編入 イ. 除外 ウ. 用途区分の変更

2. 計画変更申出地

区域 番号	土地の所在（字・地番）	地 目		台帳面積	用途区分 （地目）	計 画 変更面積
		台帳	現況			
	嘉麻市下白井字羽ノ上895番1	田	畑	425 m ²		425 m ²
				m ²		m ²
				m ²		m ²
計		1 筆		425 m ²		425 m ²

3. 計画変更の内容及び理由（事業内容、計画変更する理由、土地の状況等について、具体的に記入すること。）

住宅建築のためによる宅地造成

農用地区域から除外する場合

(1) 転用事業者の住所氏名 住 所
氏 名

(2) 地権者（申出者）と転用事業者との関係（該当するものに○印を記入すること。）

ア. 本人 家族及び親戚（ ） ウ. その他（ ）

(3) 農地法第4条または第5条申請を伴うかどうか（該当するものに○印を記入すること。）

ア. 伴わない 第4条申請を伴う ウ. 第5条申請を伴う

(4) 農用地区域外に土地を所有するかどうか（該当するものに○印を記入すること。）

所有していない イ. 所有している（その土地を利用できない理由。）

(5) その他必要な資料（該当するものに○印を記入すること。）

字図 宅地の場合は建物配置図、位置図 隣接承諾書

水利関係承諾書 オ. その他（ ）



85958

隣接耕作承諾書

1. 転用申請農地の表示

嘉麻市 下白井字 沢ノ上 895番1

地目 : 田 面積 : 425 m²

2. 所有者の表示

所有者 : 

上記の土地を 宅地 に転用することにつき日照、通風、通行等隣接農地（所有者・耕作者）として異存ありませんので承諾します。

平成 28年 / 月 / 5日

3. 隣接農地の表示

・嘉麻市 下白井 896-1

隣接耕作者 住所 : 
氏名 :

・嘉麻市 下白井 895-4

隣接耕作者 住所 : 嘉麻市 
氏名 : 

転用申請者 : _____ 殿

(転用条件)

農事区及び水利代表者の承諾書

平成 28 年 / 月 / 5 日

1. 転用申請地の表示

嘉麻市 下白井字 洲上 895 番 1

地目 : 田 面積 : 425 m²

2. 所有者の表示

所有者 : 

上記の土地を 宅地 に転用することにつき、日照、通風、通行等、農事区及び水利関係者として異存ありませんので下記のとおり承諾します。

記

イ : 無条件承諾

ロ : 条件付承諾

(ロの条件)

・ 下白井東 農事区長

住所 : 嘉麻市 下白井 102

氏名 : 田中末男

※農事区長印をお願いします。



・ 下白井東 水利代表

住所 : 嘉麻市 下白井 102-2

氏名 : 田中末男

※水利代表者が農事区長の場合は

農事区長印をお願いします。

印

計画変更における検討事項（編入）

整理番号	5	
区域番号	E-4	
申請者	■■■■■	
申請地	泉河内 フムカイ 282-1 泉河内 タラウラ 1112	
面積(m ²)	1,615 1,330	
用途区分	農地	
変更目的	中山間地域等直接支払交付金事業への取組	
変更要件	これまで農用地区域外であった理由	申出地が、土地改良事業又はこれに準ずる事業の施行に係る区域内にある土地ではないため。
	農用地区域編入の必要	中山間地域等直接支払交付金事業による活動を拡大したいとする地元集落の意向を踏まえ、既に交付対象となっている農用地との一体的な管理等が期待できるこの申出地を農用地区域に編入する必要性は高い。
	当該地における今後の農振変更についての市町村の方針	申出人、地元集落の意向を踏まえて今回農用地区域への編入を行うこととした。今後当該地における変更の必要性が生じた場合、地域の農業振興上その他の観点から総合的に判断した上で行うこととする。

申出地 位置図(1/10,000)

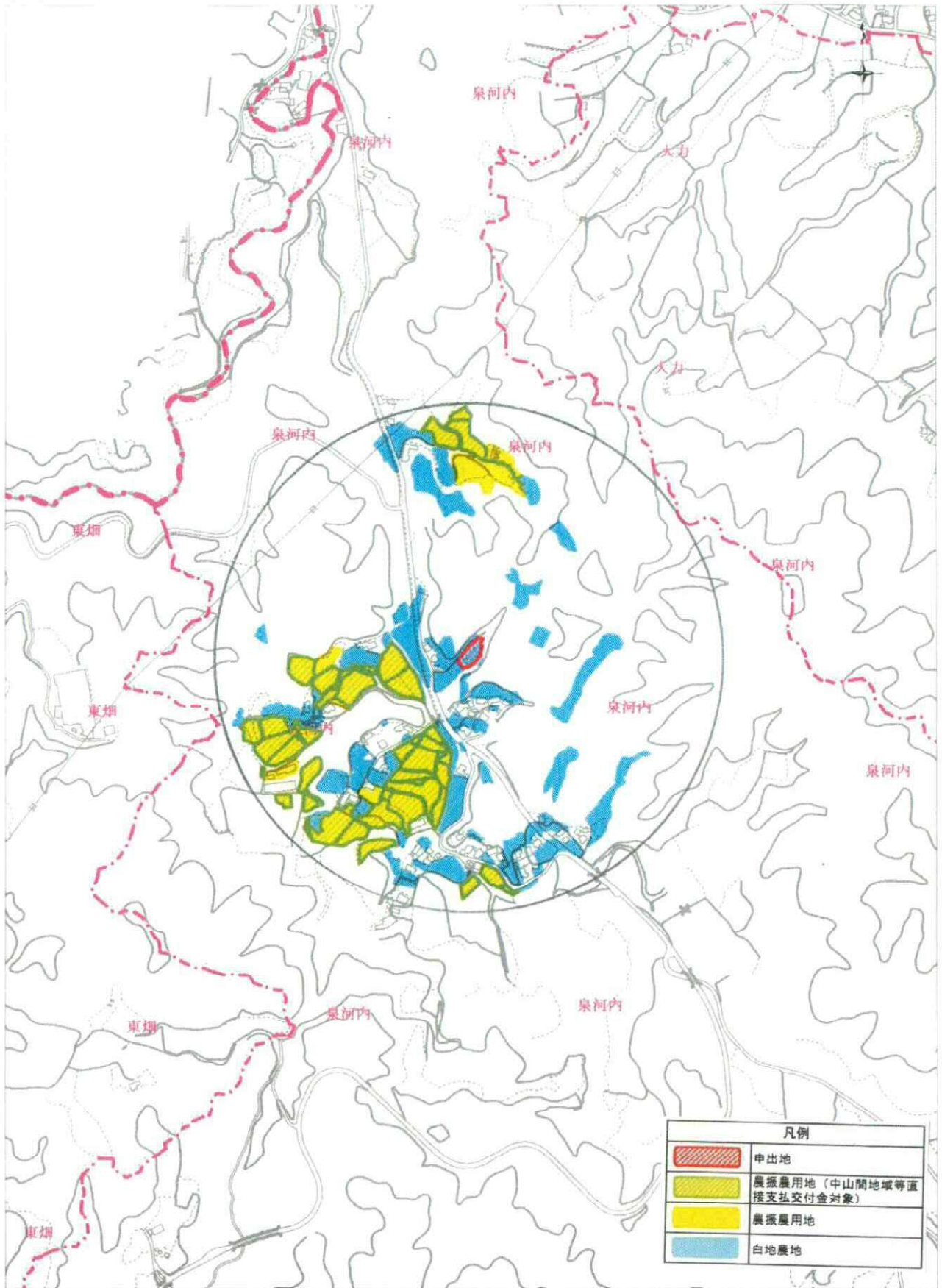

1/10,000 0 100 250 500 750 1000m 061
 この図面は課税参考図のため、権利関係には利用できません。 出力年月日： 2015年12月3日

申出地 箇所図(1/2,500)

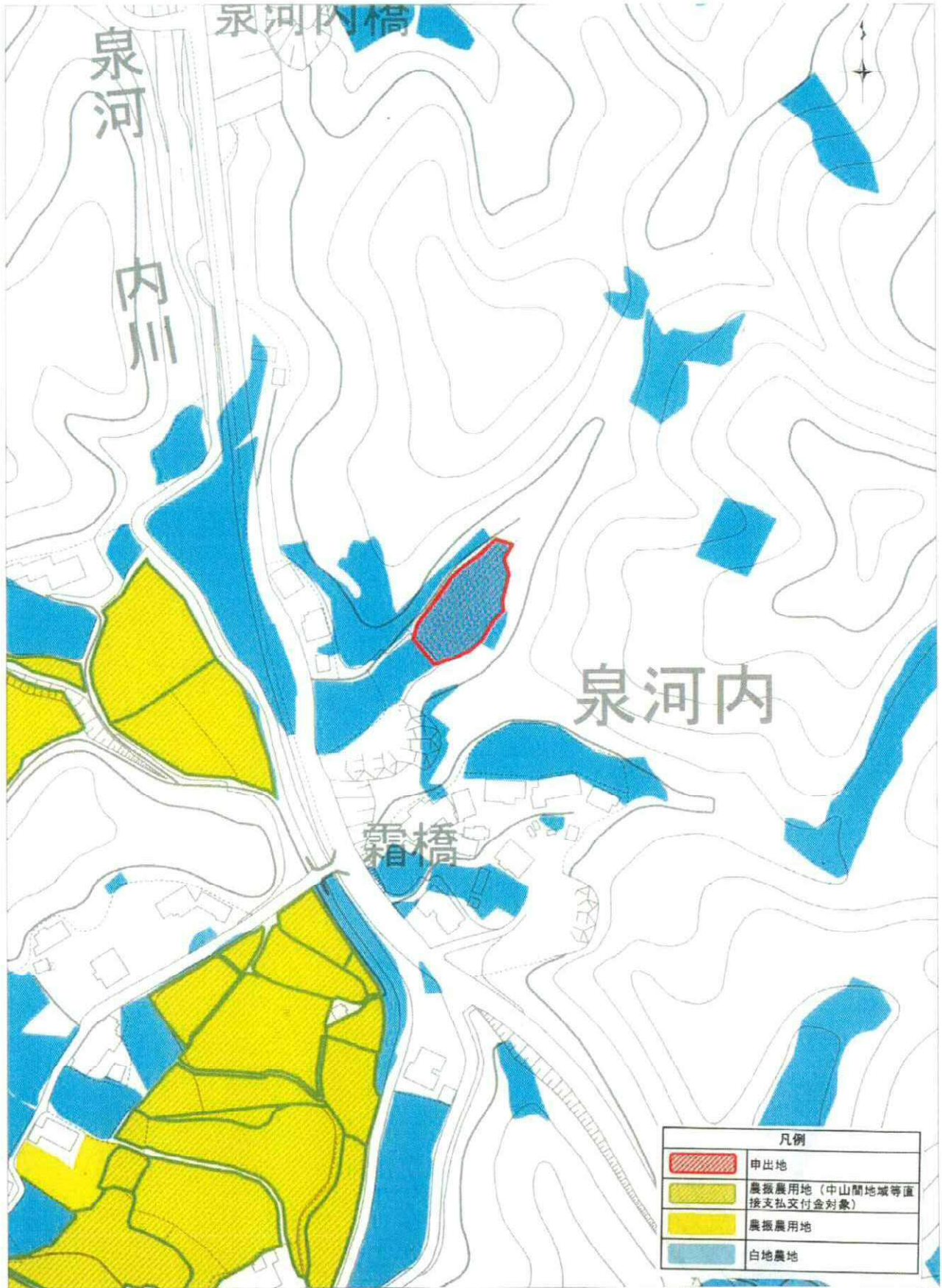

1/2,500
この図面は課税参考図のため、
権利関係には利用できません。

0 20 50 100 150 200m

出力年月日: 2015年12月3日 061

申出地 箇所図(1/2,500)



1/2,500
この図面は課税参考図のため、
権利関係には利用できません。

0 20 50 100 150 200m

出力年月日: 2015年12月3日 061

申出地 位置図(1/10,000)

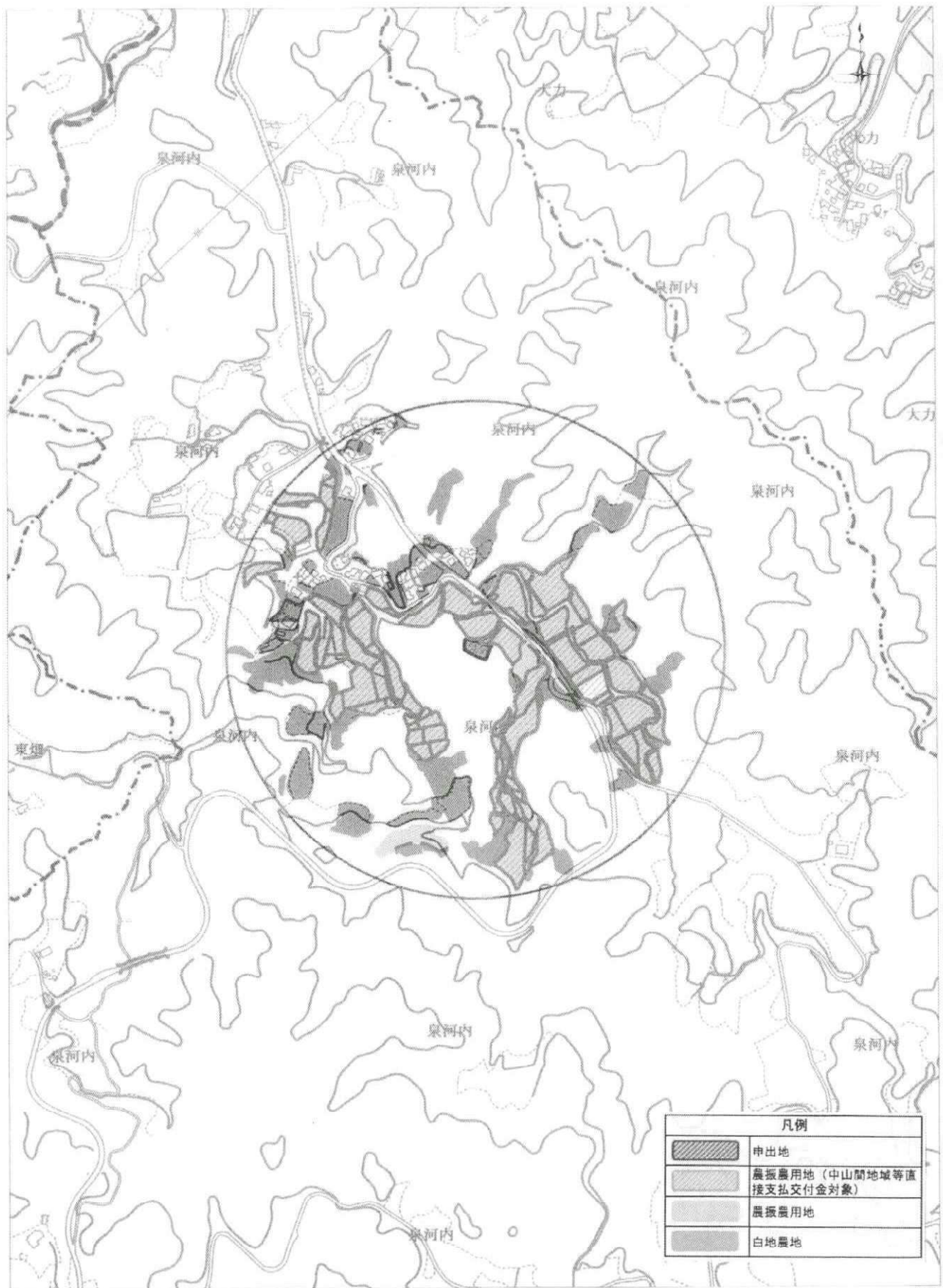

凡例	
	申出地
	農振農用地(中山間地域等直接支払交付金対象)
	農振農用地
	白地農地

1/10,000 0 100 250 500 750 1000m 061
 この図面は課税参考図のため、権利関係には利用できません。 出力年月日： 2015年12月3日

申出地 箇所図(1/2,500)

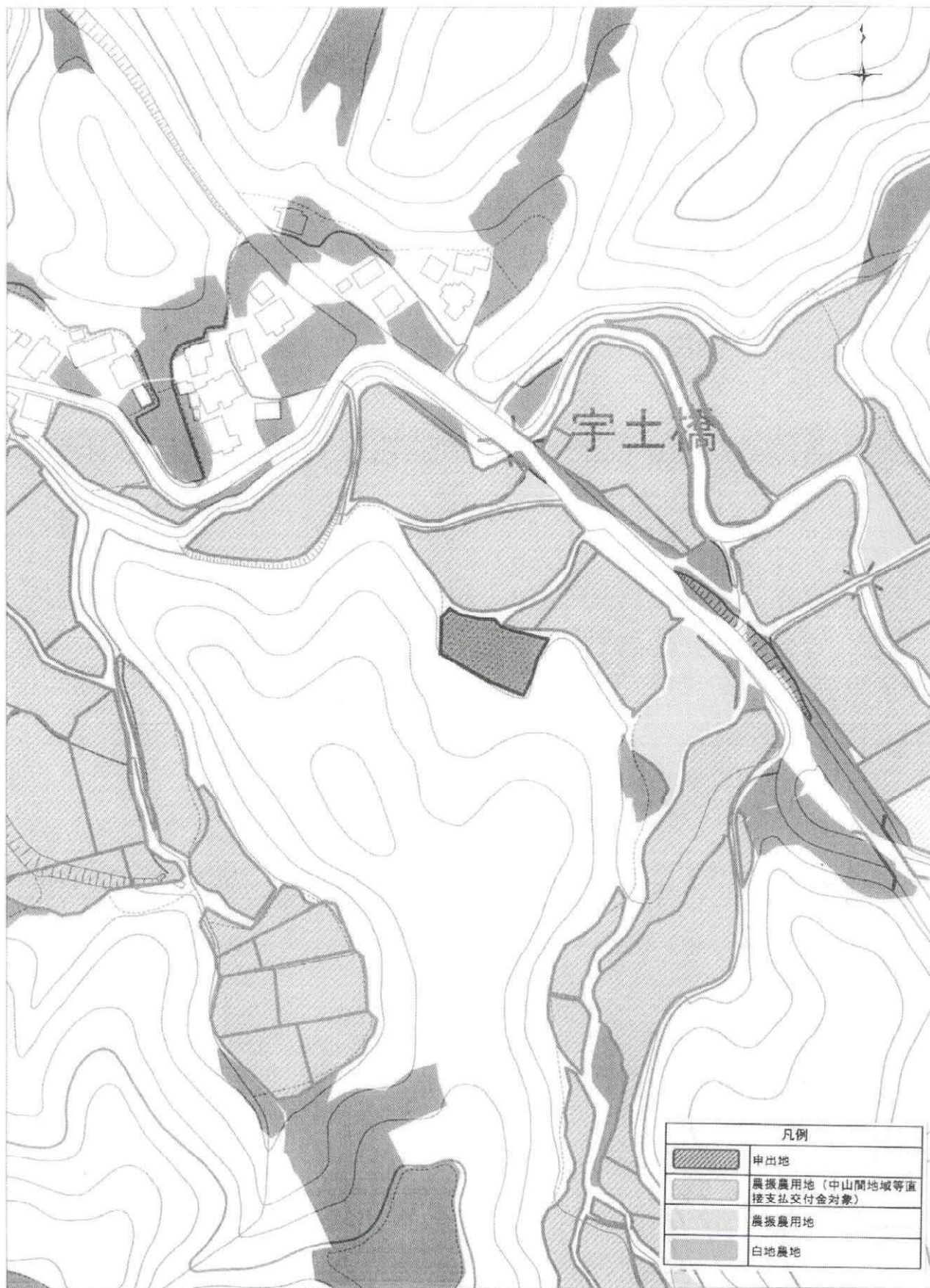

1/2,500
この図面は課税参考図のため、
権利関係には利用できません。

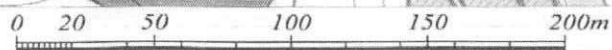

出力年月日： 2015年12月3日

061

申出地 箇所図(1/2,500)



1/2,500
この図面は課税参考図のため、
権利関係には利用できません。

0 20 50 100 150 200m

061
出力年月日： 2015年12月3日

供 覧 印	課長	課長補佐	係長	係

農用地利用計画変更申出書

平成27年9月25日

嘉麻市長 殿

申請者 住所
氏名

農業振興地域整備計画を下記のとおり変更されたく申し出ます。

記

1. 計画変更の区分（該当するものに○印を記入すること。）

編入 除外 用途区分の変更

2. 計画変更申出地

区域 番号	土地の所在（字・地番）	地 目		台帳面積	用途区分 （地目）	計 画 変更面積
		台帳	現況			
E-4	泉河内 夕うら 1112	田	田	1,330 m ²	農用地	1,330 m ²
E-4	泉河内 7411 282-1	田	田	1,615 m ²	農用地	1,615 m ²
				m ²		m ²
計		2 筆		2,945 m ²		2,945 m ²

3. 計画変更の内容及び理由（事業内容、計画変更する理由、土地の状況等について、具体的に記入すること。）

中山間地事業取組のため

農用地区域から除外する場合

(1) 転用事業者の住所氏名 住 所 _____
氏 名 _____

(2) 地権者（申出者）と転用事業者との関係（該当するものに○印を記入すること。）

ア. 本人 家族及び親戚（ ） その他（ ）

(3) 農地法第4条または第5条申請を伴うかどうか（該当するものに○印を記入すること。）

ア. 伴わない 第4条申請を伴う 第5条申請を伴う

(4) 農用地区域外に土地を所有するかどうか（該当するものに○印を記入すること。）

ア. 所有していない 所有している（その土地を利用できない理由。）

(5) その他必要な資料（該当するものに○印を記入すること。）

ア. 字図 宅地の場合は建物配置図、位置図 隣接承諾書
エ. 水利関係承諾書 その他（ ）



85958

計画変更における検討事項（編入）

整理番号	6	
区域番号	G-2	
申請者		
申請地	小野谷 笹尾 438-1 小野谷 笹尾 439 小野谷 上ノ原 449-8	
面積(m ²)	5,517 124 1,144	
用途区分	農地	
変更目的	中山間地域等直接支払交付金事業への取組	
変更要件	これまで農用地区域外であった理由	申出地が、土地改良事業又はこれに準ずる事業の施行に係る区域内にある土地ではないため。
	農用地区域編入の必要	中山間地域等直接支払交付金事業による活動を拡大したいとする申出者の意向を踏まえ、既に交付対象となっている農用地との一体的な管理等が期待できるこの申出地を農用地区域に編入する必要性は高い。
	当該地における今後の農振変更についての市町村の方針	申出人の意向を踏まえて今回農用地区域への編入を行うこととした。今後当該地における変更の必要性が生じた場合、地域の農業振興上その他の観点から総合的に判断した上で行うこととする。

申出地 位置図(1/10,000)

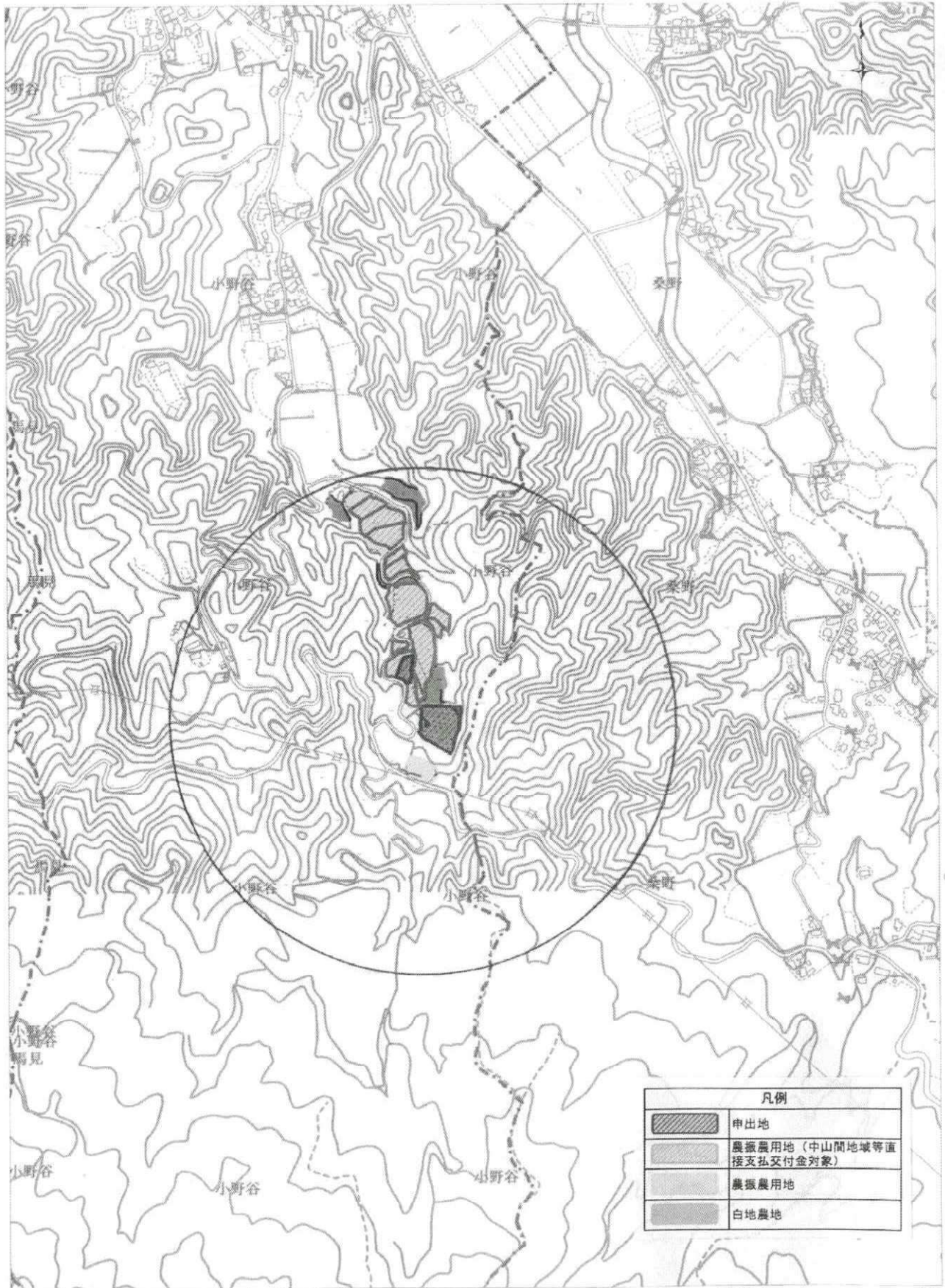

凡例	
	申出地
	農振農用地 (中山間地域等直接支払交付金対象)
	農振農用地
	白地農地

1/10,000 0 100 250 500 750 1000m 出力年月日: 2016年1月20日 061
 この図面は課税参考図のため、権利関係には利用できません。

申出地 箇所図(1/2,500)

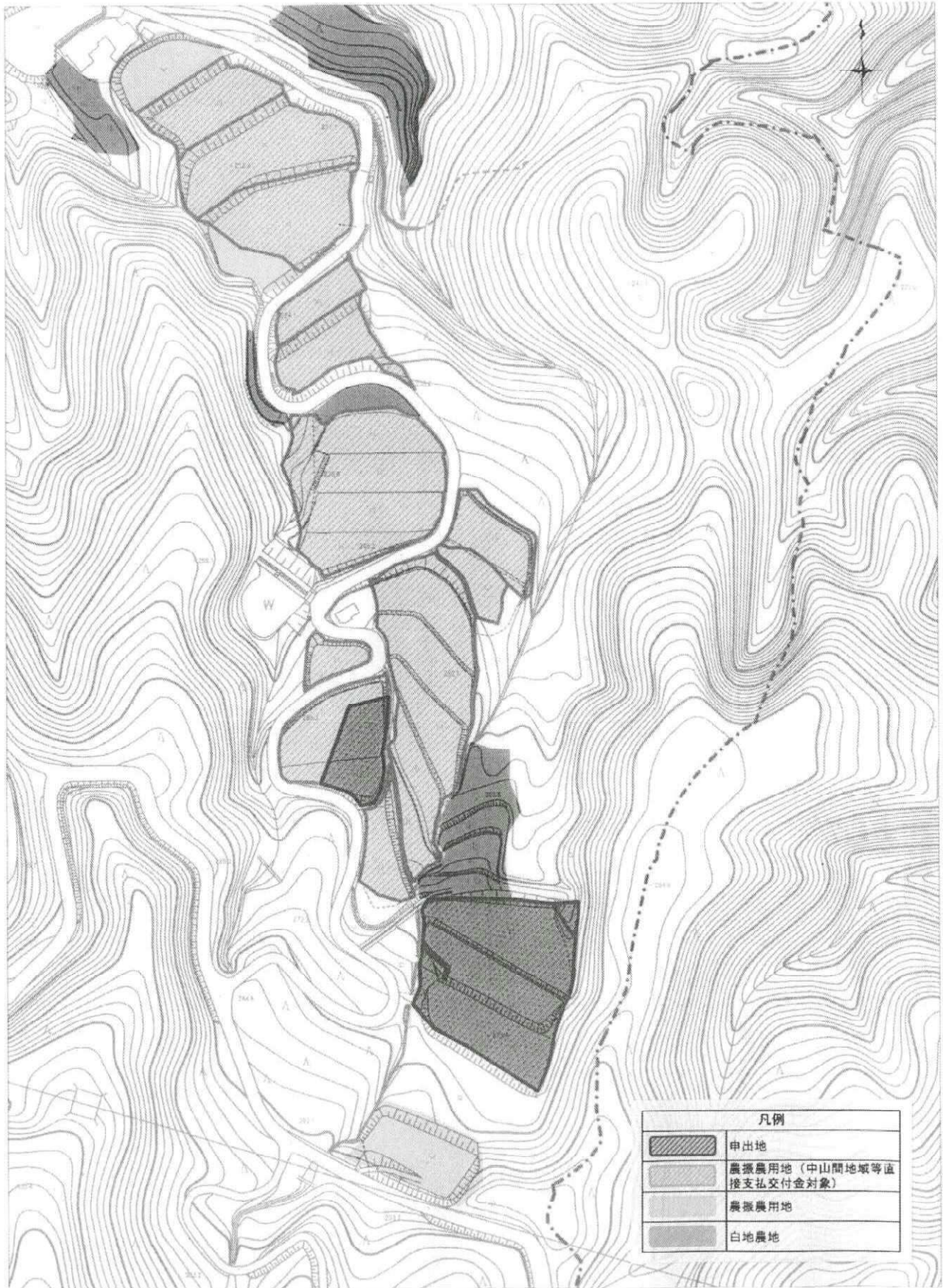

1/2,500
この図面は課税参考図のため、
権利関係には利用できません。

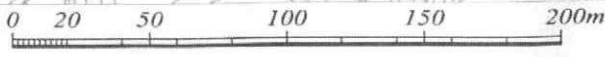

061
出力年月日： 2016年1月20日

申出地 箇所図(1/2,500)

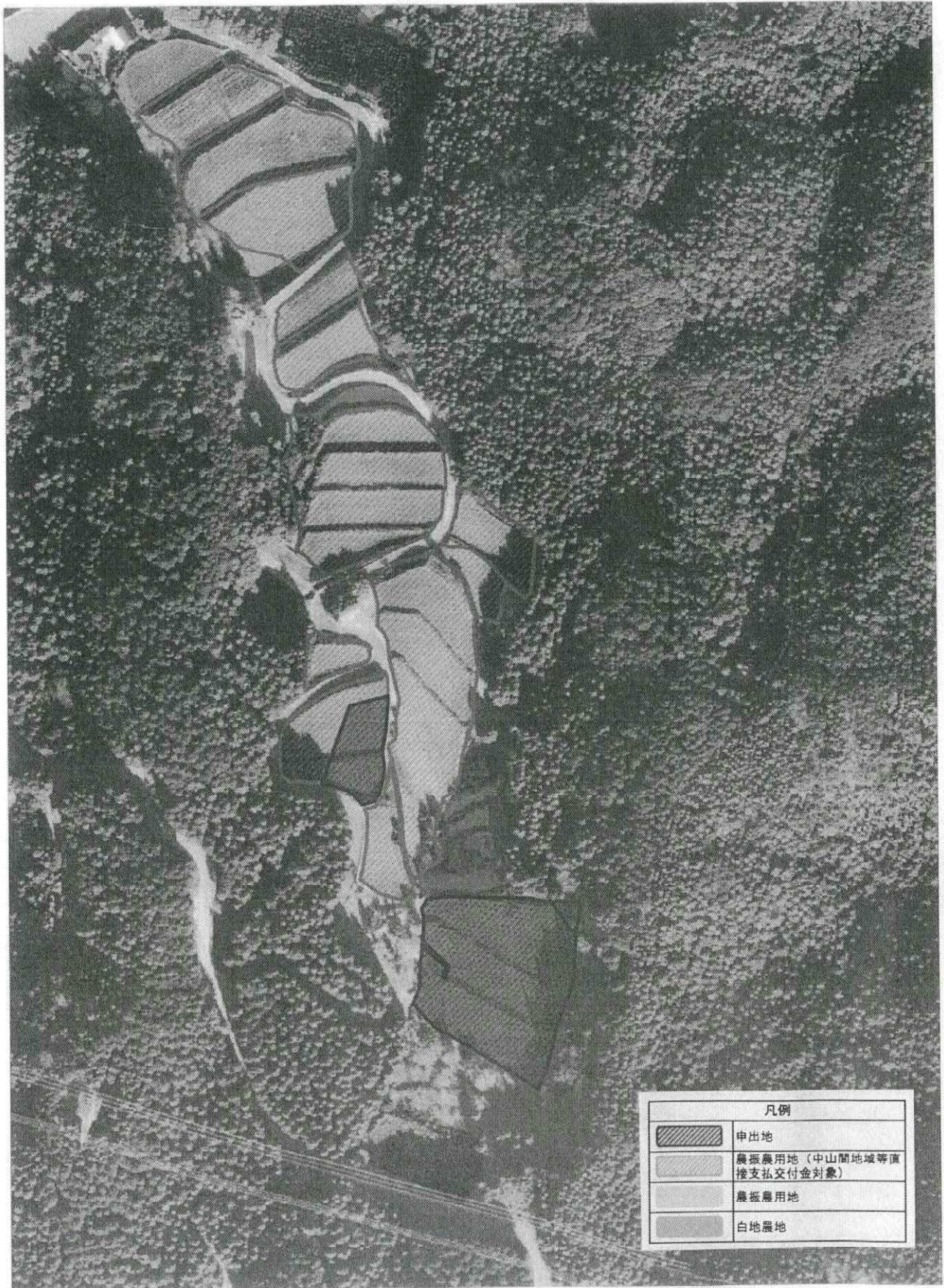

凡例	
	申出地
	農振農用地 (中山間地域等直接支払交付金対象)
	農振農用地
	白地農地

1/2,500
この図面は課税参考図のため、
権利関係には利用できません。

0 20 50 100 150 200m

出力年月日： 2016年1月20日 061

供覧印	課長	課長補佐	係長	係

農用地利用計画変更申出書

平成27年10月16日

嘉麻市長 殿

申請者 住所

氏名

農業振興地域整備計画を下記のとおり変更されたく申し出ます。

記

1. 計画変更の区分（該当するものに○印を記入すること。）

ア 編入 イ. 除外 ウ. 用途区分の変更

2. 計画変更申出地

区域番号	土地の所在（字・地番）	地目		台帳面積	用途区分（地目）	計画変更面積
		台帳	現況			
G-2	小野路 尾尾 427	田	田	256 m²	農用地	2,256 m²
G-2	小野路 尾尾 438-1	田	田	5,517 m ²	農用地	5,517 m ²
G-2	小野路 尾尾 439	田	田	124 m ²	農用地	124 m ²
G-2	小野路 尾尾 449-8	田	田	1,144 m ²	農用地	1,144 m ²
	計		4 筆	7,081 m ²		7,081 m ²

3. 計画変更の内容及び理由（事業内容、計画変更する理由、土地の状況等について、具体的に記入すること。）

中山間地帯米取組のため

農用地区域から除外する場合

(1) 転用事業者の住所氏名 住所 _____

氏名 _____

(2) 地権者（申出者）と転用事業者との関係（該当するものに○印を記入すること。）

ア. 本人 イ. 家族及び親戚（ ） ウ. その他（ ）

(3) 農地法第4条または第5条申請を伴うかどうか（該当するものに○印を記入すること。）

ア. 伴わない イ. 第4条申請を伴う ウ. 第5条申請を伴う

(4) 農用地区域外に土地を所有するかどうか（該当するものに○印を記入すること。）

ア. 所有していない イ. 所有している（その土地を利用できない理由。）

(5) その他必要な資料（該当するものに○印を記入すること。）

ア. 字図 イ. 宅地の場合は建物配置図、位置図 ウ. 隣接承諾書
エ. 水利関係承諾書 オ. その他（ ）



85958