

交渉方法	<input type="checkbox"/> 直接型 <input checked="" type="checkbox"/> 間接型				
登録区分	<input checked="" type="checkbox"/> 専用住宅 <input type="checkbox"/> 併用住宅				
抵当権等の設定	建 物	<input type="checkbox"/> 有 <input checked="" type="checkbox"/> 無	土 地	<input type="checkbox"/> 有 <input checked="" type="checkbox"/> 無	
物件の所在地	嘉麻市 上山田 1249-2 行政区 (中 央)				
空き家の概要	構 造	<input checked="" type="checkbox"/> 木造 <input type="checkbox"/> 軽量鉄骨造 その他 () <input type="checkbox"/> 平屋 <input checked="" type="checkbox"/> 2階建 その他 ()			
	建築面積	現 況	m ² (坪)	登 記	m ² (坪)
	延床面積	1 階	69.69 m ² (坪)	2 階	21.63 m ² (坪)
		店 舗 等	m ² (坪)		
	敷地面積	現 況	m ² (坪)	登 記	m ² (坪)
	間 取 り	1 階	<input checked="" type="checkbox"/> 和室 (6 畳) (畳) (畳) (畳) (畳) <input checked="" type="checkbox"/> 洋室 (6 畳) (6 畳) (畳) (畳) (畳) <input checked="" type="checkbox"/> 台所 <input checked="" type="checkbox"/> 風呂 <input checked="" type="checkbox"/> トイレ <input type="checkbox"/> その他 ()		
		2 階	<input type="checkbox"/> 和室 (畳) (畳) (畳) (畳) (畳) <input checked="" type="checkbox"/> 洋室 (8 畳) (畳) (畳) (畳) (畳) <input type="checkbox"/> 台所 <input type="checkbox"/> 風呂 <input type="checkbox"/> トイレ <input checked="" type="checkbox"/> その他 (押入)		
	整備状況	電 気	<input type="checkbox"/> 即使用可 <input checked="" type="checkbox"/> 休止中 <input type="checkbox"/> その他 ()		
		水 道	<input checked="" type="checkbox"/> 上水道 (<input type="checkbox"/> 即使用可 <input checked="" type="checkbox"/> 休止中) <input type="checkbox"/> 簡易水道 <input type="checkbox"/> 井戸 <input type="checkbox"/> その他		
		台 所	<input checked="" type="checkbox"/> ガス <input type="checkbox"/> 電気 <input type="checkbox"/> その他 ()		
		風 呂	<input type="checkbox"/> ガス <input checked="" type="checkbox"/> 灯油 <input type="checkbox"/> 電気 <input type="checkbox"/> その他 ()		
		排水処理	<input checked="" type="checkbox"/> 下水道 <input type="checkbox"/> 浄化槽 <input type="checkbox"/> その他 ()		
		ト イ レ	<input type="checkbox"/> 水洗 <input checked="" type="checkbox"/> 汲取り / <input type="checkbox"/> 和式 <input checked="" type="checkbox"/> 洋式		
	補 修	要 否	<input type="checkbox"/> 即入居可 <input checked="" type="checkbox"/> 小規模修繕が必要 (畳・ふすま替え、内装補修等) <input type="checkbox"/> 大規模改修が必要 (外装、屋根ふき替え、水回り補修等)		
		費用負担	<input type="checkbox"/> 所有者負担 <input checked="" type="checkbox"/> 入居者負担 <input type="checkbox"/> その他 ()		
	建築時期	<input type="checkbox"/> 明治 <input type="checkbox"/> 大正 <input checked="" type="checkbox"/> 昭和 <input type="checkbox"/> 平成 <input type="checkbox"/> 令和 (昭和 47) 年頃 昭和 61 年増築			
	空室になった時期	<input type="checkbox"/> 昭和 <input type="checkbox"/> 平成 <input checked="" type="checkbox"/> 令和 (5) 年頃 (約 2 年経過)			
土地利用の区分	区域区分	<input checked="" type="checkbox"/> 市街化区域 <input type="checkbox"/> 市街化調整区域			
	用途地域				

主要施設名 及び施設ま での距離	<input checked="" type="checkbox"/> 駅 (桂川 駅) 1.2 km	<input checked="" type="checkbox"/> バス停 (大橋バス停) 0.7 km	<input checked="" type="checkbox"/> 保育園 (じんぐり保育園) 1.24 km
	<input checked="" type="checkbox"/> 幼稚園 (みのり幼稚園) 0.81 km	<input checked="" type="checkbox"/> 小学校 (上山田小学校) 1.62 km	<input checked="" type="checkbox"/> 中学校 (山田中学校) 0.8 km
	<input checked="" type="checkbox"/> スーパー (川食) 1.57 km	<input checked="" type="checkbox"/> コンビニ (セブンイレブン) 0.52 km	<input checked="" type="checkbox"/> 医療機関 (嘉麻赤十字) 0.22 km
所有者等の 希望条件	売買又は 賃貸の別	<input checked="" type="checkbox"/> 売りたい <input type="checkbox"/> 貸したい (<input type="checkbox"/> 賃貸 <input type="checkbox"/> 定期借家)	
	売却又は 賃料の別	定期借家の場合の借家期間 (年)	
		売却希望価格 (1,500,000 円)	
特記事項	平成18年 国名 浴槽取替		
	平成23年 瓦葺き替え 令和2年 ボイラー取替		

土地は嘉麻市の月産区からの借地
借地料 年間 9,200 円
* 相続登記の必要がある場合はその旨記載してください。

【間取り図】

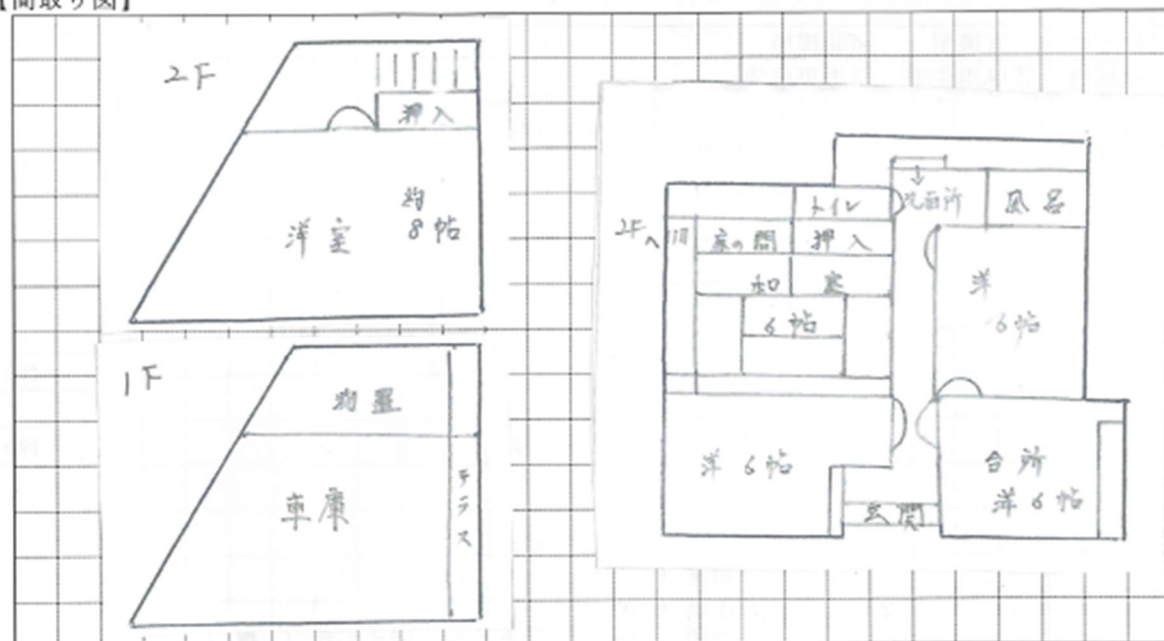

【位置図】

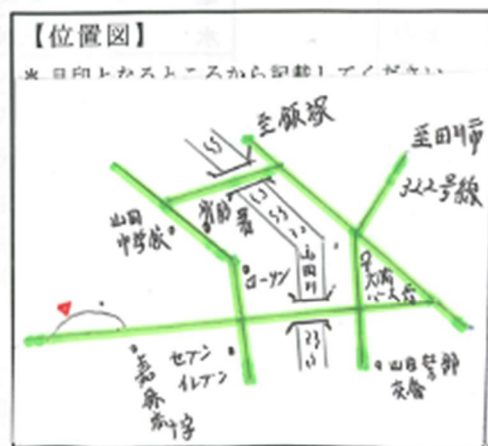

- 注1 太枠内の情報は、空き家の交渉申込みがあった場合のみ、利用者及び仲介業者に公開します。
- 2 登録する建物及び土地の登記事項証明書並びに当該建物及び土地の現況及び全景を確認することができる写真3枚程度を必ず添付してください。
- 3 間取り図、配置図及び位置図は、別に作成し、この様式に添付しても差し支えありません。