

交渉方法	<input type="checkbox"/> 直接型 <input checked="" type="checkbox"/> 間接型				
登録区分	<input checked="" type="checkbox"/> 専用住宅 <input type="checkbox"/> 併用住宅				
抵当権等の設定	建 物	<input type="checkbox"/> 有 <input checked="" type="checkbox"/> 無	土 地	<input type="checkbox"/> 有 <input checked="" type="checkbox"/> 無	
物件の所在地	嘉麻市飯田 120 番地 2 行政 区 ( )				
空き家の概要	構 造	<input checked="" type="checkbox"/> 木造 <input type="checkbox"/> 軽量鉄骨造 その他 ( ) <input checked="" type="checkbox"/> 平屋 <input type="checkbox"/> 2階建 その他 ( )			
	建築面積	現 況	76.94 m <sup>2</sup> ( 23.27 坪)	登 記 76.94 m <sup>2</sup> (23.27 坪)	
	延床面積	1 階	76.94 m <sup>2</sup> ( 23.27 坪)	2 階	m <sup>2</sup> ( 坪)
		店 舗 等	m <sup>2</sup> ( 坪)		
	敷地面積	現 況	156.30 m <sup>2</sup> ( 47.28 坪)	登 記 156.30 m <sup>2</sup> (47.28 坪)	
	間 取 り	1 階	<input checked="" type="checkbox"/> 和室 ( 6 畳) ( 6 畳) ( 6 畳) ( 畳) ( 畳) <input type="checkbox"/> 洋室 ( 畳) ( 畳) ( 畳) ( 畳) ( 畳) <input checked="" type="checkbox"/> 台所 <input checked="" type="checkbox"/> 風呂 <input checked="" type="checkbox"/> トイレ <input type="checkbox"/> その他 ( )		
		2 階	<input type="checkbox"/> 和室 ( 畳) ( 畳) ( 畳) ( 畳) ( 畳) <input type="checkbox"/> 洋室 ( 畳) ( 畳) ( 畳) ( 畳) ( 畳) <input type="checkbox"/> 台所 <input type="checkbox"/> 風呂 <input type="checkbox"/> トイレ <input type="checkbox"/> その他 ( )		
	整備状況	電 気	<input type="checkbox"/> 即使用可 <input checked="" type="checkbox"/> 休止中 <input type="checkbox"/> その他 ( )		
		水 道	<input checked="" type="checkbox"/> 上水道 ( <input type="checkbox"/> 即使用可 <input checked="" type="checkbox"/> 休止中 ) <input type="checkbox"/> 簡易水道 <input type="checkbox"/> 井戸 <input type="checkbox"/> その他		
		台 所	<input checked="" type="checkbox"/> ガス <input type="checkbox"/> 電気 <input type="checkbox"/> その他 ( )		
		風 呂	<input checked="" type="checkbox"/> ガス <input type="checkbox"/> 灯油 <input type="checkbox"/> 電気 <input type="checkbox"/> その他 ( )		
		排水処理	<input type="checkbox"/> 下水道 <input type="checkbox"/> 浄化槽 <input checked="" type="checkbox"/> その他 ( )		
		ト イ レ	<input type="checkbox"/> 水洗 <input checked="" type="checkbox"/> 汲取り / <input checked="" type="checkbox"/> 和式 <input type="checkbox"/> 洋式		
	補 修	要 否	<input type="checkbox"/> 即入居可 (部分的に補修が必要などところがある可能性あり) <input type="checkbox"/> 小規模修繕が必要 (畳・ふすま替え、内装補修等) <input checked="" type="checkbox"/> 大規模改修が必要 (外装、屋根ふき替え、水回り補修等)		
		費用負担	<input type="checkbox"/> 所有者負担 <input type="checkbox"/> 入居者負担 <input checked="" type="checkbox"/> その他 ( 要相談 )		
建築時期	<input type="checkbox"/> 明治 <input type="checkbox"/> 大正 <input checked="" type="checkbox"/> 昭和 <input type="checkbox"/> 平成 <input type="checkbox"/> 令和 ( 50 ) 年頃				
空き家となった時期	<input type="checkbox"/> 昭和 <input checked="" type="checkbox"/> 平成 <input type="checkbox"/> 令和 ( 26 ) 年頃 (約 9 年経過)				
土地利用の区分	区域区分	<input type="checkbox"/> 市街化区域 <input type="checkbox"/> 市街化調整区域			
	用途地域				
主要施設名及び施設までの距離	<input checked="" type="checkbox"/> 駅 ( 桂川駅 ) 5.6km	<input checked="" type="checkbox"/> バス停 (第二保育所前) 0.2km	<input checked="" type="checkbox"/> 保育園 ( まこと保育園 ) 0.1km		
	<input checked="" type="checkbox"/> 幼稚園 (ひかり幼稚園) 0.4km	<input checked="" type="checkbox"/> 小学校 (碓井義務教育学校) 1.7km	<input checked="" type="checkbox"/> 中学校 (碓井義務教育学校) 1.7km		
	<input checked="" type="checkbox"/> スーパー (スーパーASO) 0.6km	<input checked="" type="checkbox"/> コンビニ (セブンイレブン) 1.0km	<input checked="" type="checkbox"/> 医療機関 ( 吉国医院 ) 0.5km		
所有者等の希望条件	売 買 又 は 賃 貸 の 別	<input checked="" type="checkbox"/> 売りたい <input type="checkbox"/> 貸したい ( <input type="checkbox"/> 賃貸 <input type="checkbox"/> 定期借家 ) 定期借家の場合の借家期間 ( 年 )			
	売 価 又 は 賃 料 の 別	売却希望価格 ( 3,000,000 円 ) 賃貸希望賃料 ( 円 / 月 )			
特記事項	* 相続登記の必要がある場合はその旨記載してください。				

【間取り図】

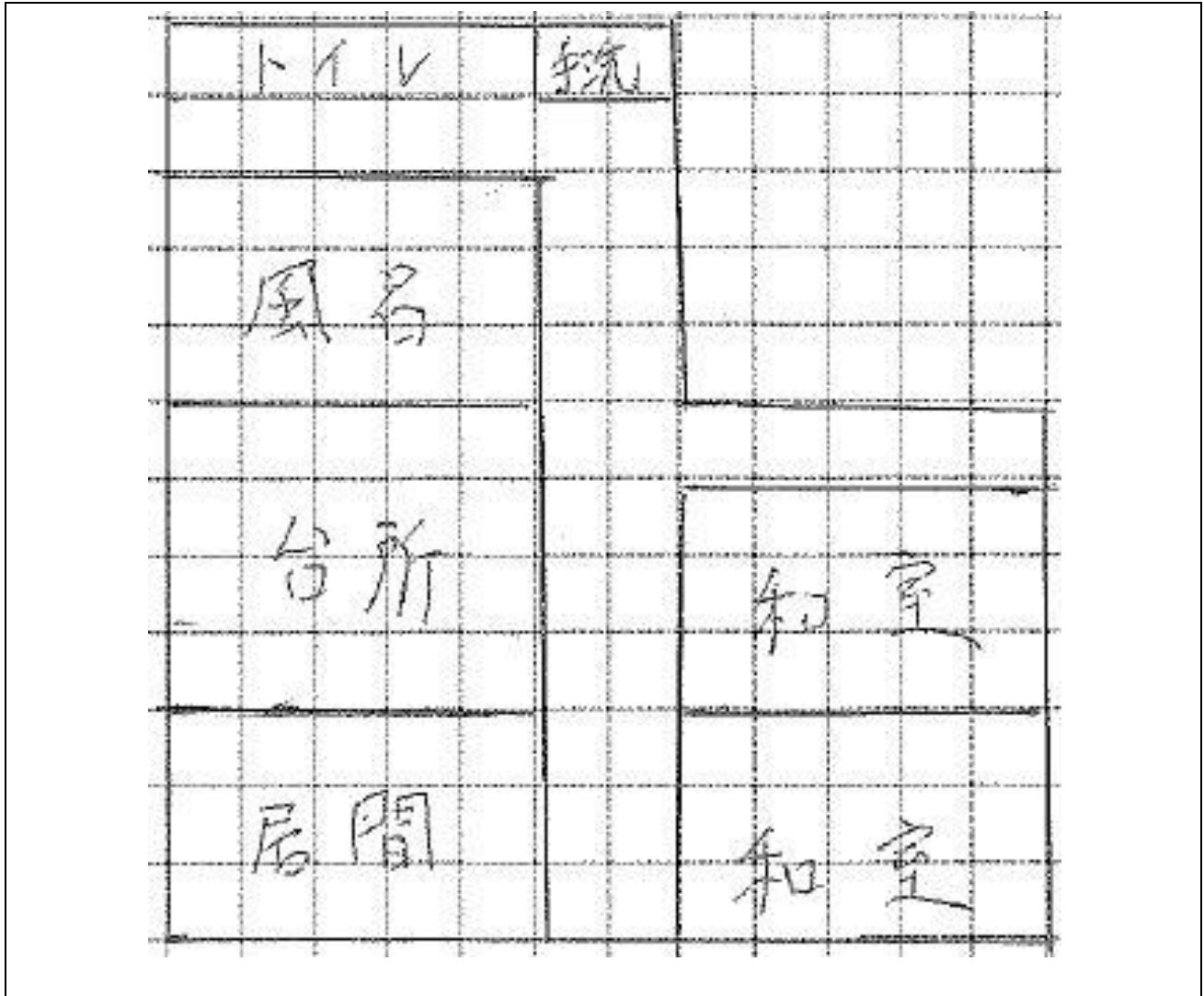

【配置図】

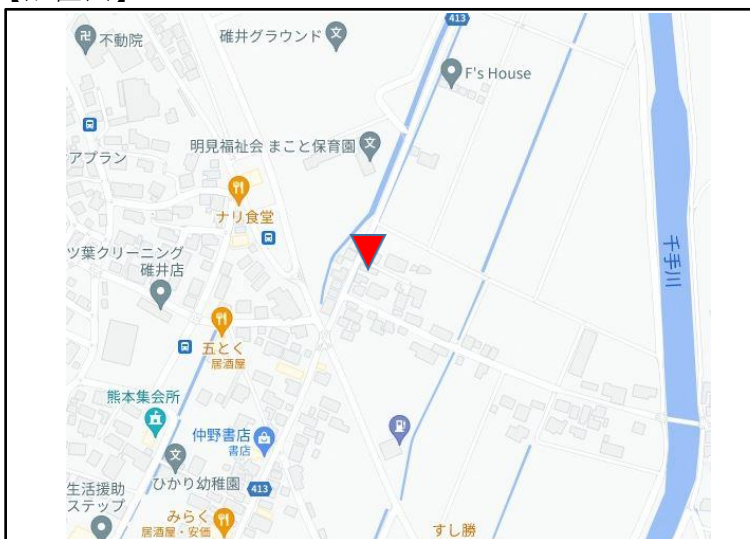

【位置図】

