

# 第10章 行財政

---

p55～p63

## 1. 財政

## 年度別決算状況（歳入）

（単位：千円）

区分		平成10年度	11年度	12年度	13年度	14年度	15年度	16年度	17年度	18年度	19年度
市税	金額	2,667,095	2,757,342	2,674,229	2,667,744	2,647,936	2,495,340	2,498,536	2,514,929	2,552,233	2,915,437
	指数(%)	100	103	100	100	99	94	94	94	96	109
地方交付税	金額	11,138,298	11,711,265	11,774,599	11,177,428	10,264,548	9,491,004	9,624,166	9,747,771	11,202,098	10,934,640
	指数(%)	100	105	106	100	92	85	86	88	101	98
国庫支出金	金額	4,692,324	4,255,023	4,200,309	3,717,196	2,442,950	3,078,550	2,911,725	1,988,874	3,994,149	4,484,875
	指数(%)	100	91	90	79	52	66	62	42	85	96
財産収入	金額	444,193	133,810	280,757	121,349	260,554	235,069	183,232	205,930	143,345	178,540
	指数(%)	100	30	63	27	59	53	41	46	32	40
市債	金額	2,888,327	2,289,950	3,272,250	3,767,100	3,030,873	3,523,900	3,306,100	2,542,800	1,798,100	1,513,166
	指数(%)	100	79	113	130	105	122	114	88	62	52
その他	金額	5,758,385	5,779,048	5,481,871	10,701,233	4,862,607	5,534,128	6,199,982	9,015,451	5,436,425	3,894,917
	指数(%)	100	100	95	186	84	96	108	157	94	68
計	金額	27,588,622	26,926,438	27,684,015	32,152,050	23,509,468	24,357,991	24,723,741	26,015,755	25,126,350	23,921,575
	指数(%)	100	98	100	117	85	88	90	94	91	87

（注）指数は、平成10年度を基準年度とした数値

（資料：財政課）

## 年度別決算状況（目的別歳出）

（単位：千円）

区分		平成10年度	11年度	12年度	13年度	14年度	15年度	16年度	17年度	18年度	19年度
議会総務費	金額	4,305,631	4,254,810	4,088,156	4,701,247	4,743,937	4,045,443	3,823,018	5,941,543	3,585,213	3,381,675
	指数(%)	100	99	95	109	110	94	89	138	83	79
民生労働費	金額	8,654,103	9,119,805	8,379,947	9,306,468	7,022,841	7,277,938	7,467,469	7,817,035	10,842,020	9,968,603
	指数(%)	100	105	97	108	81	84	86	90	125	115
衛生費	金額	1,618,797	1,843,096	1,688,113	1,718,185	1,792,599	2,036,153	2,017,994	1,671,264	1,634,350	1,567,245
	指数(%)	100	114	104	106	111	126	125	103	101	97
農林商工費	金額	1,316,001	1,601,671	1,223,782	5,107,884	968,352	924,443	1,482,254	952,551	791,098	913,513
	指数(%)	100	122	93	388	74	70	113	72	60	69
土木災害復旧費	金額	3,341,951	3,024,059	3,696,816	3,121,342	2,011,451	2,429,319	1,669,395	1,284,833	1,019,854	958,153
	指数(%)	100	90	111	93	60	73	50	38	31	29
消防費	金額	790,039	844,558	758,919	666,150	705,699	705,368	722,139	718,248	735,782	809,164
	指数(%)	100	107	96	84	89	89	91	91	93	102
教育費	金額	3,277,108	2,347,666	3,445,979	3,672,981	2,433,216	2,854,297	3,636,771	2,717,543	1,976,447	1,881,076
	指数(%)	100	72	105	112	74	87	111	83	60	57
公債費	金額	3,501,263	3,086,276	3,239,252	3,018,517	3,074,365	3,118,415	3,224,912	3,836,728	3,985,478	3,917,154
	指数(%)	100	88	93	86	88	89	92	110	114	112
諸支出金	金額	19,401	78	23	11	3	3	3	2	-	4,190
	指数(%)	100	0	0	0	0	0	0	0	0	22
歳出合計	金額	26,824,294	26,122,019	26,520,987	31,312,785	22,752,463	23,391,379	24,043,955	24,939,747	24,570,242	23,400,773
	指数(%)	100	97	99	117	85	87	90	93	92	87

（注）指数は、平成10年度を基準年度とした数値

（資料：財政課）

## 年度別決算状況（性質別歳出）

（単位：千円）

区分		平成10年度	11年度	12年度	13年度	14年度	15年度	16年度	17年度	18年度	19年度		
消費的経費	人件費	金額	5,162,367	5,306,954	5,129,920	5,046,836	4,990,757	5,085,836	4,817,413	5,011,126	4,677,012	4,172,839	
		構成比(%)	19	20	19	16	22	22	20	20	19	18	
	扶助費	金額	3,682,696	3,846,993	2,538,329	2,601,317	2,592,820	2,955,237	3,165,722	3,196,186	6,182,766	6,447,592	
		構成比(%)	14	15	10	8	11	12	13	13	25	28	
	その他	金額	4,826,640	5,426,303	5,150,781	5,510,940	5,450,466	5,574,897	5,566,848	5,464,848	5,227,209	4,963,763	
		構成比(%)	18	21	19	18	24	24	23	22	21	21	
	計	金額	13,671,703	14,580,250	12,819,030	13,159,093	13,034,043	13,615,970	13,549,983	13,672,160	16,086,987	15,584,194	
		構成比(%)	51	56	48	42	57	58	56	55	65	67	
	投資的経費	普通建設事業費	金額	5,782,982	4,214,264	5,985,587	5,705,912	3,598,446	3,626,477	4,162,813	3,052,050	669,367	1,107,101
			構成比(%)	22	16	23	18	16	16	17	12	3	5
		災害復旧事業費	金額	519,484	651,956	832,255	919,732	293,304	196,873	193,471	42,728	217,715	44,581
			構成比(%)	2	3	3	3	1	1	1	0	1	0
失業対策事業費		金額	1,432,541	1,352,491	1,403,172	2,436,994	716,135	748,258	627,274	544,280	943,150	83,412	
		構成比(%)	5	5	5	8	3	3	3	2	4	0	
計		金額	7,735,007	6,218,711	8,221,014	9,062,638	4,607,885	4,571,608	4,983,558	3,639,058	1,830,232	1,235,094	
		構成比(%)	29	24	31	29	20	20	21	14	8	5	
その他の経費		金額	5,417,584	5,323,058	5,480,943	9,091,054	5,110,535	5,203,801	5,510,414	7,628,529	6,653,023	6,581,485	
		構成比(%)	20	20	21	29	23	22	23	31	27	28	
合計		金額	26,824,294	26,122,019	26,520,987	31,312,785	22,752,463	23,391,379	24,043,955	24,939,747	24,570,242	23,400,773	
		構成比(%)	100	100	100	100	100	100	100	100	100	100	

（資料：財政課）

## 市税収入の状況

(単位：千円)

区分		平成10年度	11年度	12年度	13年度	14年度	15年度	16年度	17年度	18年度	19年度
市民税	金額	1,069,385	1,113,606	1,097,684	1,046,034	1,004,597	933,262	906,733	904,956	1,020,792	1,341,522
	構成比(%)	40	40	41	39	38	38	36	36	40	46
固定資産税	金額	1,279,326	1,311,477	1,243,339	1,285,407	1,311,609	1,226,529	1,257,210	1,272,168	1,204,998	1,249,342
	構成比(%)	48	48	46	48	49	49	51	51	47	43
軽自動車税	金額	64,497	65,526	68,034	71,298	74,569	77,361	79,355	81,241	83,102	86,530
	構成比(%)	3	2	3	3	3	3	3	3	3	3
市たばこ税	金額	248,894	263,415	262,986	263,206	255,241	256,873	255,238	247,674	243,341	238,043
	構成比(%)	9	10	10	10	10	10	10	10	10	8
特別土地保有税	金額	4,993	3,318	2,186	1,799	1,920	1,315	-	8,890	-	-
	構成比(%)	0	0	0	0	0	0	-	0	-	-
その他	金額	-	-	-	-	-	-	-	-	-	-
	構成比(%)	-	-	-	-	-	-	-	-	-	-
計	金額	2,667,095	2,757,342	2,674,229	2,667,744	2,647,936	2,495,340	2,498,536	2,514,929	2,552,233	2,915,437
	構成比(%)	100	100	100	100	100	100	100	100	100	100
歳入総額に占める割合(%)		10	10	10	8	11	10	10	10	10	12

(資料：財政課)

## 国民健康保険事業特別会計の決算状況

(単位：千円)

年 度		平成16年度	17年度	18年度	19年度
歳 入	国民健康保険税	1,219,074	1,188,430	1,160,797	1,215,085
	国庫支出金	1,972,221	1,920,407	1,762,894	1,836,393
	療養給付費交付金	879,066	1,126,321	1,203,480	1,198,962
	県支出金	24,931	195,954	226,654	242,467
	共同事業交付金	63,132	92,840	359,191	691,963
	一般会計繰入金	511,665	636,226	435,080	433,451
	基金繰入金	148,515	150,000	-	63,255
	繰越金	215,995	196,745	229,933	62,541
	その他の収入	13,889	4,629	8,295	14,169
	計	5,048,488	5,511,552	5,386,324	5,758,286
歳 出	総務費	110,600	102,601	57,197	70,095
	保険給付費	3,092,194	3,462,453	3,465,107	3,732,742
	老人保健拠出金	1,254,599	1,171,987	1,117,158	1,069,593
	介護給付費納付金	262,615	280,438	268,708	254,952
	共同事業拠出金	89,231	95,704	360,073	657,931
	保健事業費	59,370	30,180	1,377	9,699
	繰出金	-	-	-	-
	基金積立金	62	18	47	158
	公債費	597	-	-	-
	前年度繰上充用金	105,230	129,532	-	-
	その他の支出	6,778	8,706	54,116	19,818
	計	4,981,276	5,281,619	5,323,783	5,814,988

(資料：市民課)

## 老人保健事業特別会計の決算状況

(単位：千円)

年 度		平成16年度	17年度	18年度	19年度
歳 入	支払基金交付金	4,308,606	3,956,421	3,519,944	3,318,535
	国庫支出金	1,783,286	2,010,611	2,050,690	2,049,260
	県支出金	442,120	478,850	540,859	527,720
	一般会計繰入金	543,476	534,029	560,373	560,410
	繰越金	9,637	38,554	-	-
	その他の収入	35,397	5,069	4,797	6,267
	計	7,122,522	7,023,534	6,676,663	6,462,192
歳 出	総務費	19,192	19,600	48,480	36,828
	医療諸費	7,000,114	6,936,098	6,603,741	6,467,073
	諸支出金	70,452	73,990	8,087	245
	前年度繰上充用金	10,249	16,039	22,192	5,837
	予備費	-	-	-	-
	計	7,100,007	7,045,727	6,682,500	6,509,983

(資料：市民課)

## 介護保険事業特別会計の決算状況（保険事業勘定）

（単位：千円）

年 度		平成16年度	17年度	18年度	19年度
歳入	保 険 料	…	…	751,930	761,793
	国 庫 支 出 金	…	…	1,220,102	1,206,183
	県 支 出 金	…	…	651,842	659,637
	支 払 基 金 交 付 金	…	…	1,301,192	1,346,839
	そ の 他 の 収 入	…	…	715,246	912,152
	計	…	…	4,640,312	4,886,604
歳出	総 務 費	…	…	184,521	267,346
	保 険 給 付 費	…	…	4,184,746	4,282,798
	財 政 安 定 化 基 金 抛 出 金	…	…	4,651	4,651
	地 域 支 援 事 業 費	…	…	65,245	59,838
	そ の 他 の 支 出	…	…	892	104,668
	計	…	…	4,440,055	4,719,301

（注）平成17年度まで広域連合加入のため資料なし

（資料：高齢者介護課）

## 介護保険事業特別会計の決算状況（サービス事業勘定）

（単位：千円）

年 度		平成16年度	17年度	18年度	19年度
歳入	サ ー ビ ス 収 入	…	…	18,130	39,015
	一 般 会 計 繰 入 金	…	…	21,045	8,626
	諸 収 入	…	…	-	-
	計	…	…	39,175	47,641
歳出	総 務 費	…	…	9,847	6,435
	事 業 費	…	…	29,328	41,206
	予 備 費	…	…	-	-
	計	…	…	39,175	47,641

（注）平成17年度まで広域連合加入のため資料なし

（資料：高齢者介護課）

## 住宅新築資金等貸付事業特別会計の決算状況

（単位：千円）

年 度		平成16年度	17年度	18年度	19年度
歳入	県 支 出 金	44,073	34,548	27,812	21,641
	繰 入 金	42,954	53,000	33,493	37,547
	そ の 他 の 収 入	290,266	138,632	98,082	84,971
	計	377,293	226,180	159,387	144,159
歳出	住 宅 新 築 資 金 等 事 業	193,140	184,415	159,387	135,701
	予 備 費	-	-	-	-
	計	193,140	184,415	159,387	135,701

（資料：人権・同和対策課）

## 上水道企業会計の状況

(単位：千円)

区分	収益的収入	収益的支出	資本的収入	資本的支出
平成10年度	712,800	595,845	915,000	999,354
11年度	807,988	736,519	311,657	439,132
12年度	764,754	752,700	209,242	381,512
13年度	788,361	767,721	106,176	271,903
14年度	733,208	730,547	160,802	451,989
15年度	713,899	685,188	404,495	562,644
16年度	707,318	695,006	173,194	367,134
17年度	667,815	722,727	144,315	416,303
18年度	671,726	670,588	75,057	227,785
19年度	658,157	667,559	66,424	293,736

(資料：水道局 平成9～16年度：市町村公営企業決算の概要、平成17～19年度：嘉麻市水道事業会計決算書)

(注) 収益的収入・支出については税抜き、資本的収入・支出については税込み

## 市有財産の状況

(単位：㎡)

年度	土地（地積）	建物（延面積）
平成10年度	15,054,808	384,337
11年度	15,097,793	385,871
12年度	15,186,254	389,848
13年度	15,221,150	393,744
14年度	15,239,097	395,900
15年度	15,269,272	398,291
16年度	15,266,374	401,236
17年度	15,608,037	408,475
18年度	15,608,210	408,806
19年度	15,592,874	408,461

(資料：財政課)



行政組織・機構図

本庁・分庁

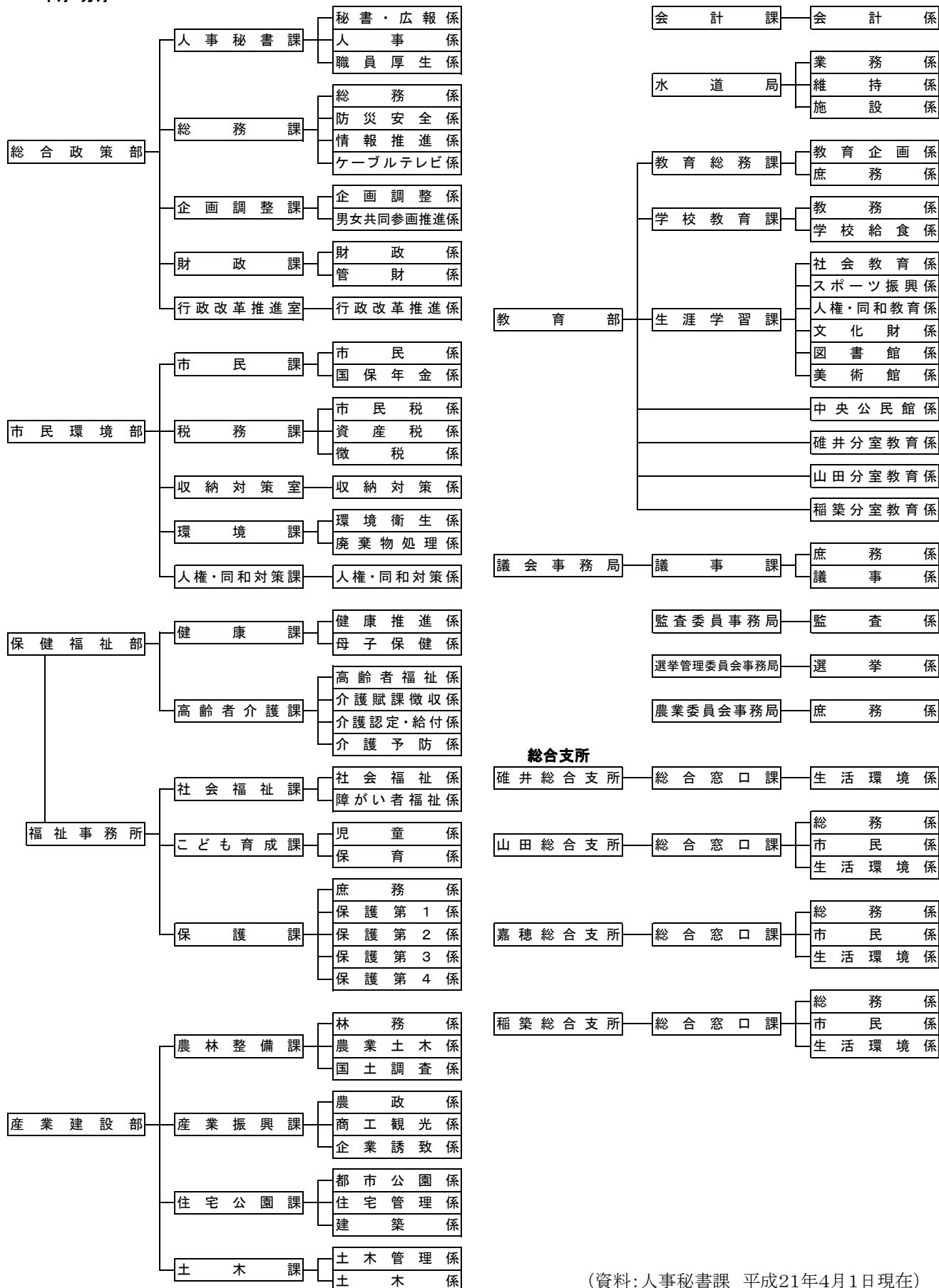

(資料:人事秘書課 平成21年4月1日現在)

広域行政の状況

組合等名称	構成団体	設立年月	共同処理する事務	事務所所在地
福岡県後期高齢者医療広域連合	県内全市町村	平成19年3月	後期高齢者医療制度の事務のうち 1. 被保険者の資格の管理に関する事務 2. 医療給付に関する事務 3. 保険料の賦課に関する事務 4. 保険事業に関する事務 5. その他後期高齢者医療制度の施行に関する事務	福岡市博多区千代4丁目1番27号
ふくおか県央環境施設組合	○ごみ処理 嘉麻市（稲築地区） 飯塚市（颯田、庄内地区） ○し尿処理 嘉麻市（稲築地区） 飯塚市（颯田、庄内地区） 小竹町	昭和48年4月	ごみ処理（小竹町を除く） し尿処理	嘉麻市山野135番地10
飯塚地区消防組合	嘉麻市、飯塚市、桂川町	昭和45年4月	消防・救急業務	飯塚市片島3丁目16番8号