

| | | | | | |
|---|---|--|--|--|---------------------|
| 交渉方法 | <input type="checkbox"/> 直接型 <input checked="" type="checkbox"/> 間接型 | | | | |
| 登録区分 | <input checked="" type="checkbox"/> 専用住宅 <input type="checkbox"/> 併用住宅 | | | | |
| 抵当権等の設定 | 建 物 | <input type="checkbox"/> 有 <input checked="" type="checkbox"/> 無 | 土 地 | <input type="checkbox"/> 有 <input checked="" type="checkbox"/> 無 | |
| 物件の所在地 | 嘉麻市 上山田 1264-4 行政区 () | | | | |
| 空き家の概要 | 構造 | <input checked="" type="checkbox"/> 木造 <input type="checkbox"/> 軽量鉄骨造 その他 () | | | |
| | | <input checked="" type="checkbox"/> 平屋 <input type="checkbox"/> 2階建 その他 () | | | |
| | 建築面積 | 現 況 | 125.31 m ² (37.91 坪) | 登 記 125.31 m ² (37.91 坪) | |
| | 延床面積 | 1 階 | 125.31 m ² (37.91 坪) | 2 階 | m ² (坪) |
| | | 店舗等 | m ² (坪) | | |
| | 敷地面積 | 現 況 | 469.41 m ² (142.00 坪) | 登 記 m ² (坪) | |
| | 間取り | 1 階 | <input checked="" type="checkbox"/> 和室 (8 畳) (畳) (畳) (畳) (畳) <input checked="" type="checkbox"/> 洋室 (L12.5 畳) (8 畳) (7.5 畳) (6 畳) (畳) <input checked="" type="checkbox"/> 台所 <input checked="" type="checkbox"/> 風呂 <input checked="" type="checkbox"/> トイレ <input type="checkbox"/> その他 () | | |
| | | 2 階 | <input type="checkbox"/> 和室 (畳) (畳) (畳) (畳) (畳) <input type="checkbox"/> 洋室 (畳) (畳) (畳) (畳) (畳) <input type="checkbox"/> 台所 <input type="checkbox"/> 風呂 <input type="checkbox"/> トイレ <input type="checkbox"/> その他 () | | |
| | 整備状況 | 電 気 | <input type="checkbox"/> 即使用可 <input checked="" type="checkbox"/> 休止中 <input type="checkbox"/> その他 () | | |
| | | 水 道 | <input checked="" type="checkbox"/> 上水道 (<input checked="" type="checkbox"/> 即使用可 <input type="checkbox"/> 休止中) <input type="checkbox"/> 簡易水道 <input type="checkbox"/> 井戸 <input type="checkbox"/> その他 | | |
| | | 台 所 | <input type="checkbox"/> ガス <input checked="" type="checkbox"/> 電気 <input type="checkbox"/> その他 () | | |
| | | 風 呂 | <input type="checkbox"/> ガス <input checked="" type="checkbox"/> 灯油 <input type="checkbox"/> 電気 <input type="checkbox"/> その他 () | | |
| | | 排水処理 | <input type="checkbox"/> 下水道 <input type="checkbox"/> 浄化槽 <input checked="" type="checkbox"/> その他 () | | |
| | | ト イ レ | <input type="checkbox"/> 水洗 <input checked="" type="checkbox"/> 汲取り / <input type="checkbox"/> 和式 <input checked="" type="checkbox"/> 洋式 | | |
| | 附帯施設 | <input checked="" type="checkbox"/> 駐車場 (屋外 3 台分、車庫 1 台分) | | | |
| <input checked="" type="checkbox"/> 倉庫 (26 m ² ・坪) <input type="checkbox"/> 庭・菜園 (m ² ・坪) <input type="checkbox"/> その他 () | | | | | |
| 補 修 | 要 否 | <input checked="" type="checkbox"/> 即入居可 <input type="checkbox"/> 小規模修繕が必要 (畳・ふすま替え、内装補修等) <input type="checkbox"/> 大規模改修が必要 (外装、屋根ふき替え、水回り補修等) | | | |
| | 費用負担 | <input type="checkbox"/> 所有者負担 <input checked="" type="checkbox"/> 入居者負担 <input type="checkbox"/> その他 () | | | |
| 建築時期 | <input type="checkbox"/> 明治 <input type="checkbox"/> 大正 <input type="checkbox"/> 昭和 <input checked="" type="checkbox"/> 平成 (10) 年頃 築 24 年 | | | | |
| 空き家となる時期 | <input type="checkbox"/> 昭和 <input type="checkbox"/> 平成 <input checked="" type="checkbox"/> 令和 (2) 年頃 (約 2 年経過) | | | | |
| 土地利用の区分 | 区域区分 | <input type="checkbox"/> 市街化区域 <input type="checkbox"/> 市街化調整区域 非線引区域 | | | |
| | 用途地域 | 無指定 | | | |
| 主要施設名及び施設までの距離 | <input checked="" type="checkbox"/> 駅 (下鴨生駅) 7.9km | <input checked="" type="checkbox"/> バス停 (日赤病院) 0.3km | <input checked="" type="checkbox"/> 保育園 (一本松保育園) 1.1km | | |
| | <input checked="" type="checkbox"/> 幼稚園 (みのり幼稚園) 1.1km | <input checked="" type="checkbox"/> 小学校 (上山田小学校) 1.7km | <input checked="" type="checkbox"/> 中学校 (山田中学校) 0.8km | | |
| | <input checked="" type="checkbox"/> スーパー (スーパー川食) 1.5km | <input checked="" type="checkbox"/> コンビニ (セブンイレブン) 0.4km | <input checked="" type="checkbox"/> 医療機関 (嘉麻赤十字病院) 0.3km | | |
| 所有者等の希望条件 | 売買又は賃貸の別 | <input checked="" type="checkbox"/> 売りたい <input type="checkbox"/> 貸したい (<input type="checkbox"/> 賃貸 <input type="checkbox"/> 定期借家) 定期借家の場合の借家期間 (年) | | | |
| | 売価又は賃料の別 | 売却希望価格 (3,500,000 円) 賃貸希望賃料 (円 / 月) | | | |
| 特記事項 | 家屋・倉庫の売買。 土地(1264-4 と 1246-6 の一部)は借地であるため、土地代の支払が別途必要。 相続登記の必要がある場合はその旨記載してください。 | | | | |

【間取り図】

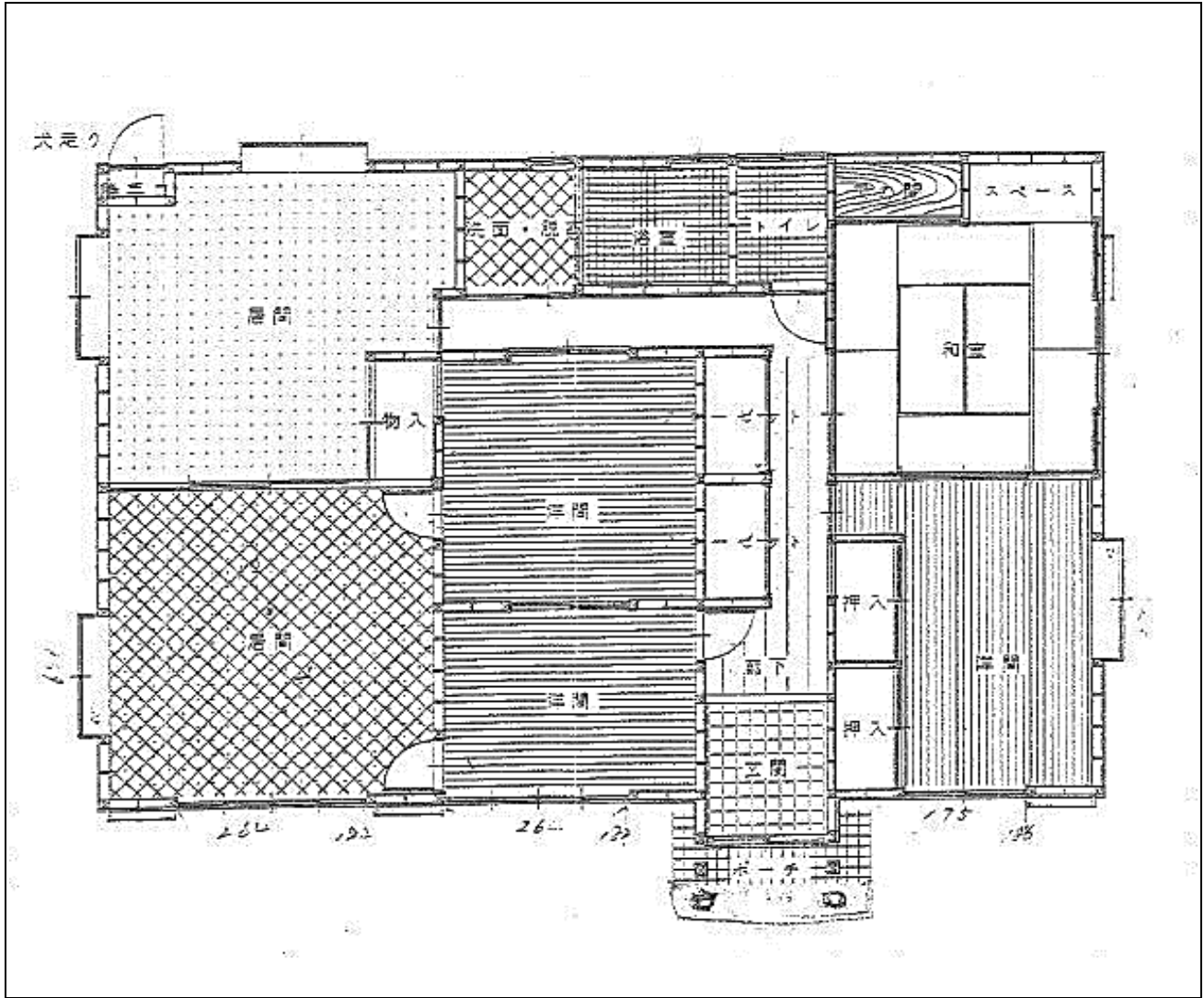

【配置図】



【位置図】

