

嘉麻市農業振興地域整備促進協議会 会議録

1. 協議会の名称 令和3年度第1回嘉麻市農業振興地域整備促進協議会
2. 開催日時 令和3年8月25日(水) 9時30分～11時30分
3. 開催場所 嘉麻市役所 5A会議室
4. 公開又は非公開の別 公開
5. 非公開の理由(会議を非公開とした場合のみ)
6. 出席者
  - (1) 委員  
委員 佐藤宗利、永水敏光、犬丸静雄、藤中孝幸、品原勇二、赤地淳一、山田恵子、  
嶋田尋美、日高寛司、縄田精二、山崎健一
  - (2) 執行機関  
農林振興課長 井桁徹典、農林振興課長補佐 松尾典子、農政係長 松岡雄二
7. 傍聴人数(会議を公開とした場合のみ) 0人
8. 議題及び審議の内容

【議題】

- (1) 会長、副会長の互選について
- (2) 農業振興地域整備計画の変更案について

整理番号1【編入】泉河内 3筆 計2,771㎡  
整理番号2【編入】泉河内 2筆 計4,812㎡  
整理番号3【編入】泉河内 3筆 計5,353㎡  
整理番号4【除外】馬見 3筆 計3,138㎡  
整理番号5【除外】嘉穂才田 1筆 207㎡

【審議の内容】

- (1) 事務局より立候補者及び推薦者の挙手を求めたが挙手はなかった。  
嶋田委員より、前回の会長、副会長の再任が提案され、全会一致で承認され、会長に縄田精二、副会長に日高寛司が選任された。
  - (2) 委員及び事務局で整理番号4、5の現地に行き、資料を用い状況を確認した。  
5A会議室にて整理番号1から5の順に、事務局が計画変更の内容を資料に沿って説明を行った後に委員による審議及び可否の決定の流れで進め、全て承認された。
9. 配布資料
- (1) 次第及び出欠簿 整理番号1～5

上記に相違ないことを確認する

令和3年8月27日

会議録確認者署名

縄田 精二

日高 寛司

令和3年度 第1回  
嘉麻市農業振興地域整備促進協議会

日時： 令和3年8月25日（水）午前9時30分  
場所： 嘉麻市役所 5A会議室  
出席者： 裏面の出欠簿のとおり

次 第

1. 協議事項

(1) 会長、副会長の互選について

(2) 農業振興地域整備計画の変更案について

整理番号1【編入】 泉河内 3筆 計2,771㎡・・・4頁～

整理番号2【編入】 泉河内 2筆 計4,812㎡・・・7頁～

整理番号3【編入】 泉河内 3筆 計5,353㎡・・・10頁～

整理番号4【除外】 馬見 3筆 計3,138㎡・・・14頁～

整理番号5【除外】 嘉穂才田 1筆 207㎡・・・24頁～

2. その他

令和3年度第1回嘉麻市農業振興地域整備促進協議会 出欠簿

日時：令和3年8月25日（水） 午前9時30分

場所：嘉麻市役所 5A会議室

	氏名	選出機関等	出欠	任期
委員	佐藤 宗利	農事区代表	出・欠	R3.8.1～R6.7.31
	白土 良一	農事区代表	出・欠	R3.8.1～R6.7.31
	永水 敏光	農事区代表	出・欠	R3.8.1～R6.7.31
	犬丸 静雄	農事区代表	出・欠	R3.8.1～R6.7.31
	藤中 孝幸	農事区代表	出・欠	R3.8.1～R6.7.31
	品原 勇二	農事区代表	出・欠	R3.8.1～R6.7.31
	赤地 淳一	農事区代表	出・欠	R3.8.1～R6.7.31
	桑野 尚作	農事区代表	出・欠	R3.8.1～R6.7.31
	山田 恵子	農業委員会委員	出・欠	R3.8.1～R6.7.31
	辻田 茂	農業委員会委員	出・欠	R3.8.1～R6.7.31
	嶋田 尋美	農業委員会委員	出・欠	R3.8.1～R6.7.31
	日高 寛司	農業委員会委員	出・欠	R3.8.1～R6.7.31
	縄田 精二	農業協同組合員	出・欠	R3.8.1～R6.7.31
	山崎 健一	農業共済組合員	出・欠	R3.8.1～R6.7.31
事務局	井桁 徹典	農林振興課長 兼農業委員会事務局長	出・欠	
	松尾 典子	農林振興課長補佐 兼農業委員会事務局長補佐	出・欠	
	松岡 雄二	農林振興課農政係長	出・欠	

(様式第1号の2)

嘉麻市

計画変更の内容 ( 編入 ・ 除外 ・ 用途区分の変更 )

整理 番号	区域 番号	土地の所在			用途 区分	台帳 地目	現況	面積 (㎡)	計画変更の目的
		大字	字	地番					
1	E-4	泉河内	笠松	473番2	農用地	田	田	805	中山間地域等直接 支払交付金事業へ の取組みのため
		泉河内	笠松	476番1	農用地	田	田	1,645	
		泉河内	笠松	478番	農用地	田	田	321	
2	E-4	泉河内	東トヲノ畑	522番	農用地	田	田	2,383	同上
		泉河内	東トヲノ畑	525番3	農用地	田	田	2,429	
3	E-4	泉河内	ハサマ	1218番1	農用地	田	田	2,946	同上
		泉河内	ハサマ	1221番1	農用地	田	田	1,096	
		泉河内	ハサマ	1226番1	農用地	田	田	1,311	
計		3 件		農地		8 筆		12,936 ㎡	
		8 筆		(田、畑、樹園地)					
		12,936 ㎡		採草放牧地			筆		㎡
				その他 ( )					筆
									筆

計画変更のうち転用を伴う事案の内容 ( 除外 ・ 用途区分の変更 )

整理	転用事業者		事業内容	農地法その他に 関する内容
	住所	氏名		



(様式第1号の2)

嘉麻市

計画変更の内容 ( 編入 ・ 除外 ・ 用途区分の変更 )

整理 番号	区域 番号	土地の所在			用途 区分	台帳 地目	現況	面積 (㎡)	計画変更の目的
		大字	字	地番					
4	F-2	馬見	宮小路	1892番	農用地	畑	畑	1,655	キャンプ場及び 自然体験施設用 地
		馬見	宮小路	1900番1	農用地	畑	畑	367	
		馬見	宮小路	1909番2	農業用 施設用地	畑	畑	1,116	
5	E-2	嘉穂才田	門出	1168番1	農用地	畑	畑	571 のうち 207	資材置場への進 入路用地
計		2 件		農地 (田、畑、樹園地)		3 筆		2,229	㎡
		4 筆		採草放牧地			筆		㎡
		3,345	㎡	その他(農業用施設用地)		1 筆		1116	㎡

計画変更のうち転用を伴う事案の内容 ( 除外 ・ 用途区分の変更 )

整理	転用事業者		事業内容	農地法その他に 関する内容
	住所	氏名		
2			キャンプ場及び自然 体験施設整備	
3			資材置場への 進入路拡幅	

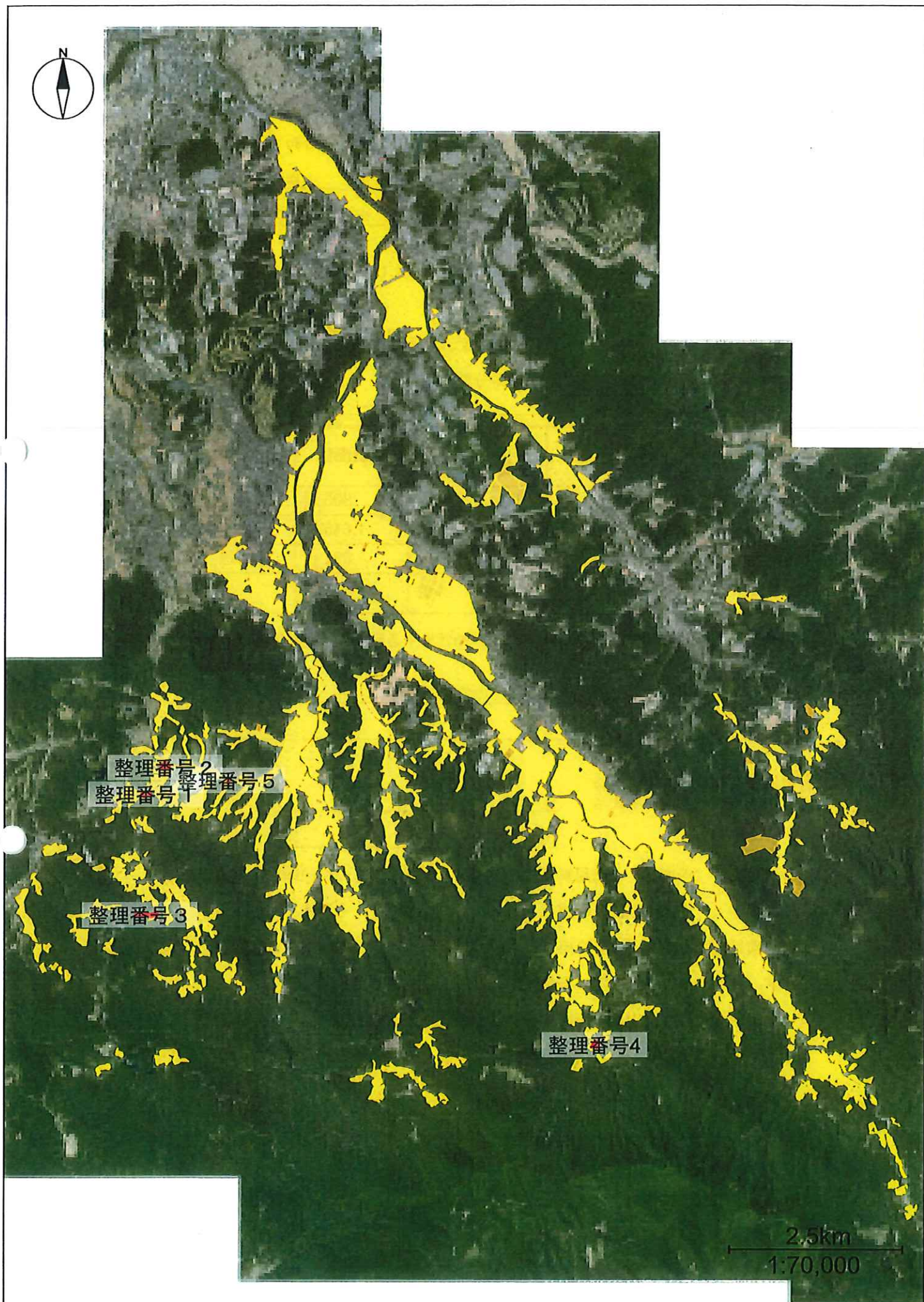

黄色：農用区域（農地）



# 農用地利用計画変更申出書

令和3年6月17日

嘉麻市長 殿

申請者 住所

氏名

農業振興地域整備計画を下記のとおり変更されたく申し出ます。

記

1. 計画変更の区分（該当するものに○印を記入すること。）

ア. 編入  イ. 除外  ウ. 用途区分の変更

2. 計画変更申出地

区域 番号	土地の所在（字・地 番）	地 目		台帳面積	用途区分 （地目）	計 画 変更面積
		台帳	現況			
E-1	泉河内 473-2 <input checked="" type="checkbox"/>	田	田	805.㎡	農用地	805 ㎡
E-1	泉河内 476-1 <input checked="" type="checkbox"/>	田	田	1,645.㎡	農用地	1,645 ㎡
E-1	泉河内 478 <input checked="" type="checkbox"/>	田	田	321.㎡	農用地	321 ㎡
計		3 筆		2,771 ㎡		2,771 ㎡

3. 計画変更の内容及び理由（事業内容、計画変更する理由、土地の状況等について、具体的に記入すること。）

中山間地域等直接支払交付金事業への取組のため。

農用地区域から除外する場合

(1) 転用事業者の住所氏名 住所

氏名

(2) 地権者（申出者）と転用事業者との関係（該当するものに○印を記入すること。）

ア. 本人  イ. 家族及び親戚（  ）  ウ. その他（  ）

(3) 農地法第4条または第5条申請を伴うかどうか（該当するものに○印を記入すること。）

ア. 伴わない  イ. 第4条申請を伴う  ウ. 第5条申請を伴う

(4) 農用地区域外に土地を所有するかどうか（該当するものに○印を記入すること。）

ア. 所有していない  イ. 所有している（その土地を利用できない理由。）

4. その他必要な資料（該当するものに○印を記入すること。）

ア. 宇図、位置図  イ. 宅地の場合は建物配置図  ウ. 隣接所有者承諾書

エ. 隣接耕作者承諾書  オ. 水利関係承諾書  カ. その他（  ）





農用地区域の変更表示図（位置図）  
整理番号 1

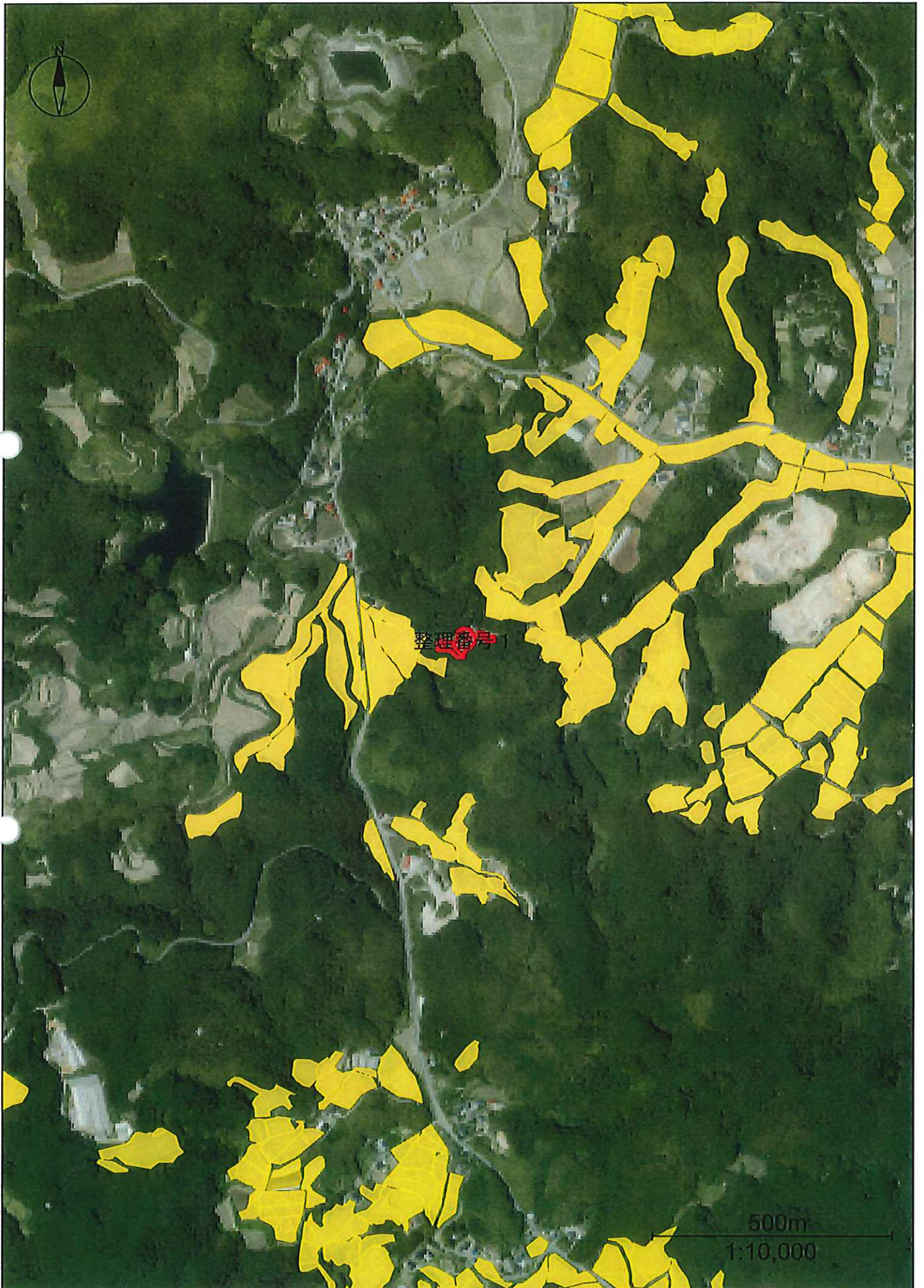

黄色：農用地区域（農地） 黄土色：農用地区域（施設用地） 赤色：計画変更地（編入）







# 農用地利用計画変更申出書

令和3年6月17日

嘉麻市長 殿

申請者 住所

氏名

農業振興地域整備計画を下記のとおり変更されたく申し出ます。

記

1. 計画変更の区分（該当するものに○印を記入すること。）

ア. 編入     イ. 除外     ウ. 用途区分の変更

2. 計画変更申出地

区域番号	土地の所在（字・地番）	地目		台帳面積	用途区分（地目）	計画変更面積
		台帳	現況			
E-1	泉河内 522	田	田	2,383 m <sup>2</sup>	農用地	2,383 m <sup>2</sup>
E-1	泉河内 525-3	田	田	2,429 m <sup>2</sup>	農用地	2,429 m <sup>2</sup>
				m <sup>2</sup>		m <sup>2</sup>
計		2筆		4,812 m <sup>2</sup>		4,812 m <sup>2</sup>

3. 計画変更の内容及び理由（事業内容、計画変更する理由、土地の状況等について、具体的に記入すること。）

中山間地域等直接支払交付金事業への取組のため。

農用地区域から除外する場合

(1) 転用事業者の住所氏名 住所

氏名

(2) 地権者（申出者）と転用事業者との関係（該当するものに○印を記入すること。）

ア. 本人     イ. 家族及び親戚（    ）     ウ. その他（    ）

(3) 農地法第4条または第5条申請を伴うかどうか（該当するものに○印を記入すること。）

ア. 伴わない     イ. 第4条申請を伴う     ウ. 第5条申請を伴う

(4) 農用地区域外に土地を所有するかどうか（該当するものに○印を記入すること。）

ア. 所有していない     イ. 所有している（その土地を利用できない理由。）

4. その他必要な資料（該当するものに○印を記入すること。）

ア. 字図、位置図     イ. 宅地の場合は建物配置図     ウ. 隣接所有者承諾書

エ. 隣接耕作者承諾書     オ. 水利関係承諾書     カ. その他（    ）





農用区域の変更表示図（位置図）  
整理番号 2



黄色：農用区域（農地） 黄土色：農用区域（施設用地） 赤色：計画変更地（編入）







# 農用地利用計画変更申出書

令和3年6月17日

嘉麻市長 殿

申請者 住所 XXXXXXXXXX

氏名 XXXXXXXXXX

農業振興地域整備計画を下記のとおり変更されたく申し出ます。

記

1. 計画変更の区分（該当するものに○印を記入すること。）

ア. 編入     イ. 除外     ウ. 用途区分の変更

2. 計画変更申出地

区域 番号	土地の所在（字・地 番）	地 目		台帳面積	用途区分 （地目）	計 画 変更面積
		台帳	現況			
E-1	泉河内 1218-1✓	田	田	2,946㎡	農用地	2,946㎡
E-1	泉河内 1221-1✓	田	田	1,096㎡	農用地	1,096㎡
E-1	泉河内 1226-1✓	田	田	1,311㎡	農用地	1,311㎡
計		3筆		5,353㎡		5,353㎡

3. 計画変更の内容及び理由（事業内容、計画変更する理由、土地の状況等について、具体的に記入すること。）

中山間地域等直接支払交付金事業への取組のため。

農用地区域から除外する場合

(1) 転用事業者の住所氏名 住 所 \_\_\_\_\_

氏 名 \_\_\_\_\_

(2) 地権者（申出者）と転用事業者との関係（該当するものに○印を記入すること。）

ア. 本人     イ. 家族及び親戚（    ）     ウ. その他（    ）

(3) 農地法第4条または第5条申請を伴うかどうか（該当するものに○印を記入すること。）

ア. 伴わない     イ. 第4条申請を伴う     ウ. 第5条申請を伴う

(4) 農用地区域外に土地を所有するかどうか（該当するものに○印を記入すること。）

ア. 所有していない     イ. 所有している（その土地を利用できない理由。）

4. その他必要な資料（該当するものに○印を記入すること。）

ア. 字図、位置図     イ. 宅地の場合は建物配置図     ウ. 隣接所有者承諾書

エ. 隣接耕作者承諾書     オ. 水利関係承諾書     カ. その他（    ）





農用区域の変更表示図（位置図）  
整理番号 3

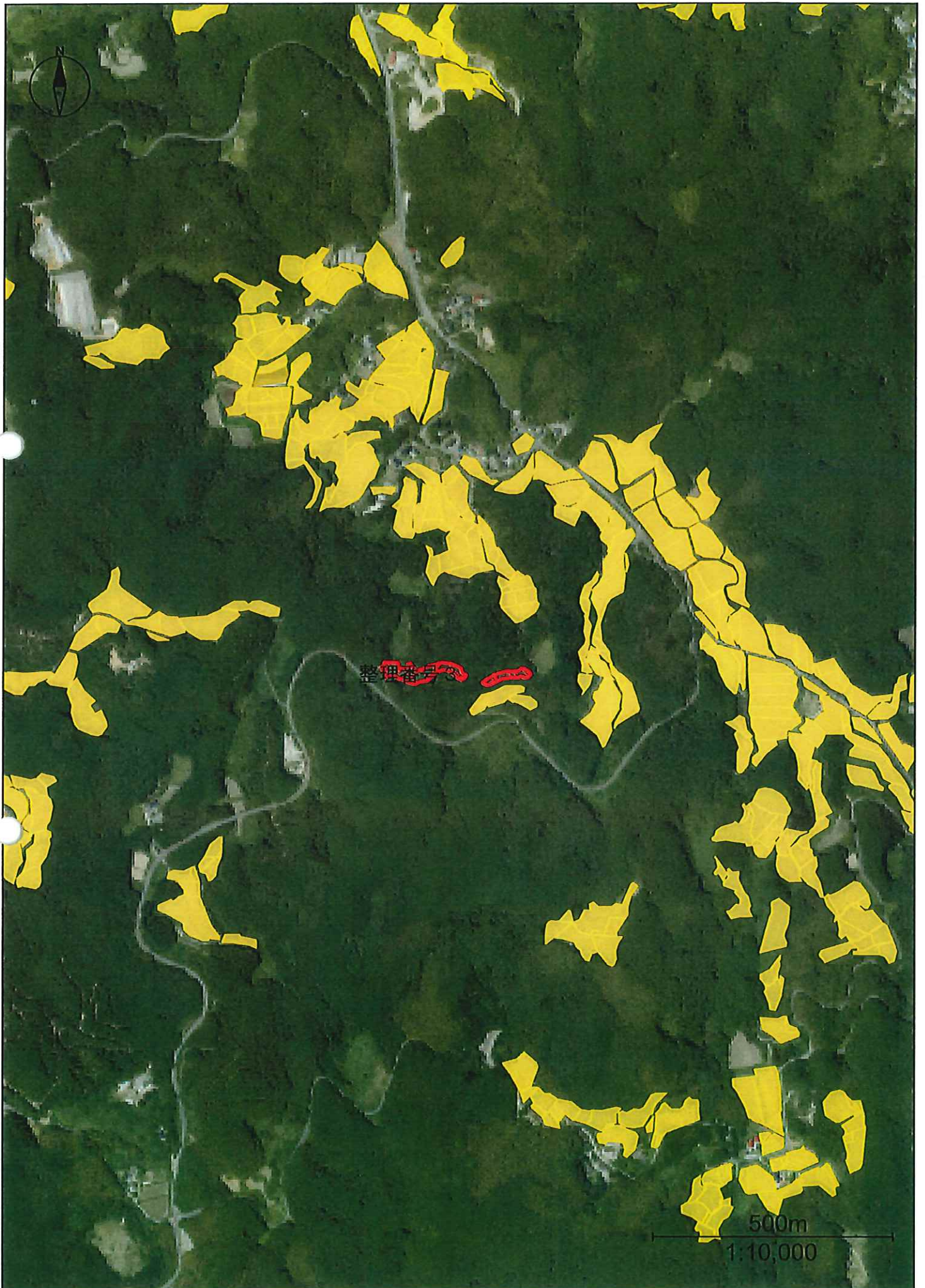

黄色：農用区域（農地） 黄土色：農用区域（施設用地） 赤色：計画変更地（編入）







計画変更における検討事項《編入》

項目	検討事項
これまで、農用地区域外にあった理由	農振法が施行された当初より白地であったため。
農用地区域編入の必要性	今回、編入し中山間地域等直接支払交付金事業を実施することで、優良農地として継続的に維持管理される。 (農振法第10条第3項第2号に該当)
当該地における今後の農振変更についての市町村の方針	今後、農用地として有効活用を図っていく。基本的には農用地区域からの除外は厳しく、農振法の趣旨に基づく管理をおこなう。



計画変更における検討事項について<<除外>>

整理番号 4

転用事業者 XXXXXXXXXX  
 事業内容 キャンプ場及び自然体験施設整備  
 事業面積 3,138㎡

法律第13条第2項各号に掲げる 検討要件	検討内容	添付書類
<p>&lt; 1号 &gt;                      当該農業振興地域における農用地区域以外の区域内の土地利用状況からみて、当該変更に係る土地を農用地等以外の用途に供することが必要かつ適当であって、農用地区域以外の区域内の土地をもって代えることが困難と認められるか</p>	<p>当該案件は、別途計画平面図にあるとおり具体的な転用計画が認められ、施設の種類及び利用形態から位置及び規模は適当と判断される。また、別添のとおり候補地の検討を行った結果、当該地以外に適当な土地はない。</p>	<ul style="list-style-type: none"> <li>・事業計画書</li> <li>・計画平面図</li> <li>・代替地検討表</li> </ul>
<p>&lt; 2号 &gt;                      当該変更により、農用地区域内における農用地の集団化、農作業の効率化その他土地の農業上の効率的かつ総合的な利用に支障を及ぼすおそれがないと認められるか</p>	<p>当該施設に供される土地は農用地区域の変更表示図のとおり農用地区域の端部に位置し、集団的農用地の中央に介在するものではないことから、当該農用地区域からの除外による周辺農地の効率的かつ総合的な利用に支障を及ぼすおそれはない。</p>	<ul style="list-style-type: none"> <li>・農用地区域の変更表示図</li> <li>・隣接所有者承諾書</li> <li>・農事区及び水利代表者承諾書</li> </ul>
<p>&lt; 3号 &gt;                      当該変更により、農用地区域内における効率的かつ安定的な農業経営を営む者に対する農用地の利用の集積に支障を及ぼすおそれがないと認められるか</p>	<p>当該地は、認定農業者及び集落営農組織等の担い手が農業経営を営む土地に該当せず、また、その計画もないことから、効率的かつ安定的な農業経営を営む者に対する農用地の利用の集積に支障を及ぼすおそれはない。</p>	<ul style="list-style-type: none"> <li>・所有者及び耕作者の営農状況</li> </ul>
<p>&lt; 4号 &gt;                      当該変更により、農用地区域内の第三条第三号の施設の有する機能に支障を及ぼすおそれがないと認められるか</p>	<p>当該地並びに隣接地において基盤整備事業等は行われておらず、第三条第三号の施設が存在しない。</p>	
<p>&lt; 5号 &gt;                      当該変更に係る土地が第十条第三項第二号に掲げる土地に該当する場合には、当該土地が、農業に関する公共投資により得られる効用の確保を図る観点から政令で定める基準に適合しているか</p>	<p>当該地において農業に関する公共投資は行われていない。</p>	



農用地利用計画変更申出書

令和 3 年 5 月 27 日

嘉麻市長 様

申出者 住所又は所在地  
氏名又は名称及び代表者  
※本人（代表者）が手書きしない場合は記名押印してください。  
連絡先

農業振興地域整備計画における農用地利用計画を下記のとおり変更されたく申し出ます。

記

1. 計画変更申出地

大字と地番	農用地利用計画 用途区分 又は「区域外」	面積 (㎡)	変更の内容	
			用途区分 又は「除外」	面積 (㎡)
馬見 1892	農用地区域	1655	除外	1655
馬見 1900-1	農用地	367	除外	367
馬見 1909-2	農用地施設用地	1116	除外	1116

2. 変更したい理由（事業計画及び土地利用計画を具体的に記入してください）

キャンプ場及び自然体験施設として利用する為。

農地から転用する場合

(1) 転用事業者の住所（所在地）及び氏名（名称）

住所 氏名

(2) 農用地区域外に土地を所有するかどうか（該当するものに○印を記入してください）

ア. 所有していない  イ. 所有している（その土地を利用できない理由を記入してください）

既在の施設が有りトイレ、水廻りが利用できる。又眺望も良く  
利用者の荷物搬入なども距離が近いなどの利点が多いため

(3) 周辺農地の営農に支障を及ぼさない措置

鳥獣害や人間の進入が心配されるが、防護柵を設置する事で  
予防する事が出来る

3. その他必要な資料 ※編入の場合は「ア」「イ」のみ

ア 登記事項証明書  イ 字図  ウ 土地利用計画図

オ 隣接所有者承諾書 カ. 隣接耕作者承諾書  キ. 農事区及び水利代表者の承諾書

ク. その他（









代替地検討表

整理番号 4

項目		候補地					申出地 馬見1892 外 中間地 筆数3筆 面積3,138㎡					代替地1 馬見1794-1 外 中間地 筆数4筆 面積2,619㎡					代替地2 馬見1651-3 外 中間地 筆数2筆 面積3,333㎡					
		田	畑	宅地	雑種地	その他	田	畑	宅地	雑種地	その他	田	畑	宅地	雑種地	その他						
候補地 土地 種別	所有区分(地目)																					
	農 業 振 興 地 域	農用地																				
		ほ場整備地区																				
		区域 地区外		3,138					2,052					2,114								
	白地地域							194	373										1,219			
	農業振興地域外																					
農 地 種 別	甲種農地																					
	第1種農地																					
	第2種農地																					
	第3種農地																					
	その他																					
農業公共投資		○無し					○無し					○無し										
農地の利用状況		30年 作付なし 元年 作付なし 2年 作付なし					30年 りんご 元年 りんご 2年 りんご					30年 くり 元年 くり 2年 くり										
周 辺 農 地 へ の 影 響	土砂の流出、災害発生の危険性	○形状変更は行わない。					○形状変更は行わない。					○形状変更は行わない。										
	土地改良施設への影響の有無	○予定地内に土地改良施設は存在しない。					○予定地内に土地改良施設は存在しない。					○予定地内に土地改良施設は存在しない。										
	農地の集団性への影響の有無	△西側と北側の一部が農地に隣接しているが、農地の集団としては端部であり、集団性への影響は少ない。					△北側と西側が農地に隣接しているが、農地の集団としては端部であり、集団性への影響は少ない。					×北側を除く三方が農地に接しており、集団性への影響がある。										
	土地改良事業への影響の有無	○事業計画はない。					○事業計画はない。					○事業計画はない。										
	周辺農地の営農に対する影響	△営農が行われている農地との隣接は西側の一部のみであり、影響は少ない。					×北側の一部と西側の一部に樹園地があり、事業計画の内容から農薬散布に支障が生じる。					×道路から農地に入る際に当該地を通らなければならず、営農に支障が生じる。										
都市計画上の地域区分又は都市計画マスタープランでの位置づけ		○準都市計画区域内					○準都市計画区域内					○準都市計画区域内										
道路環境		○西側を除く三方が県道に接しており、高低差があるものの良好である。					×南側が県道に接しているが、道路から低くなっており、乗り入れはできない。					×私道しかなく、道路環境は悪い。										
周囲への影響		○周囲に影響を受けるようなものはない。					○周囲に影響を受けるようなものはない。					○周囲に影響を受けるようなものはない。										
給水の確保(上水道配水管口径)		○井戸水あり					○井戸水あり					○井戸水あり										
排水関係		○事業計画の内容から、新たに排水が生じるものではない。					○事業計画の内容から、新たに排水が生じるものではない。					○事業計画の内容から、新たに排水が生じるものではない。										
土地所有者との合意		○自己所有地である。					×所有者は今後も農地として利用する意思である。					×所有者は今後も農地として利用する意思である。										
検討結果		○周辺農地への影響は少なく、事業計画どおりの実施が見込める。					×周辺農地への影響が生じることから、事業計画の実施は不適當であり、かつ所有者が今後も農地として利用する意向である。					×周辺農地への影響が生じることから、事業計画の実施は不適當であり、かつ所有者が今後も農地として利用する意向である。										



代替地位置図

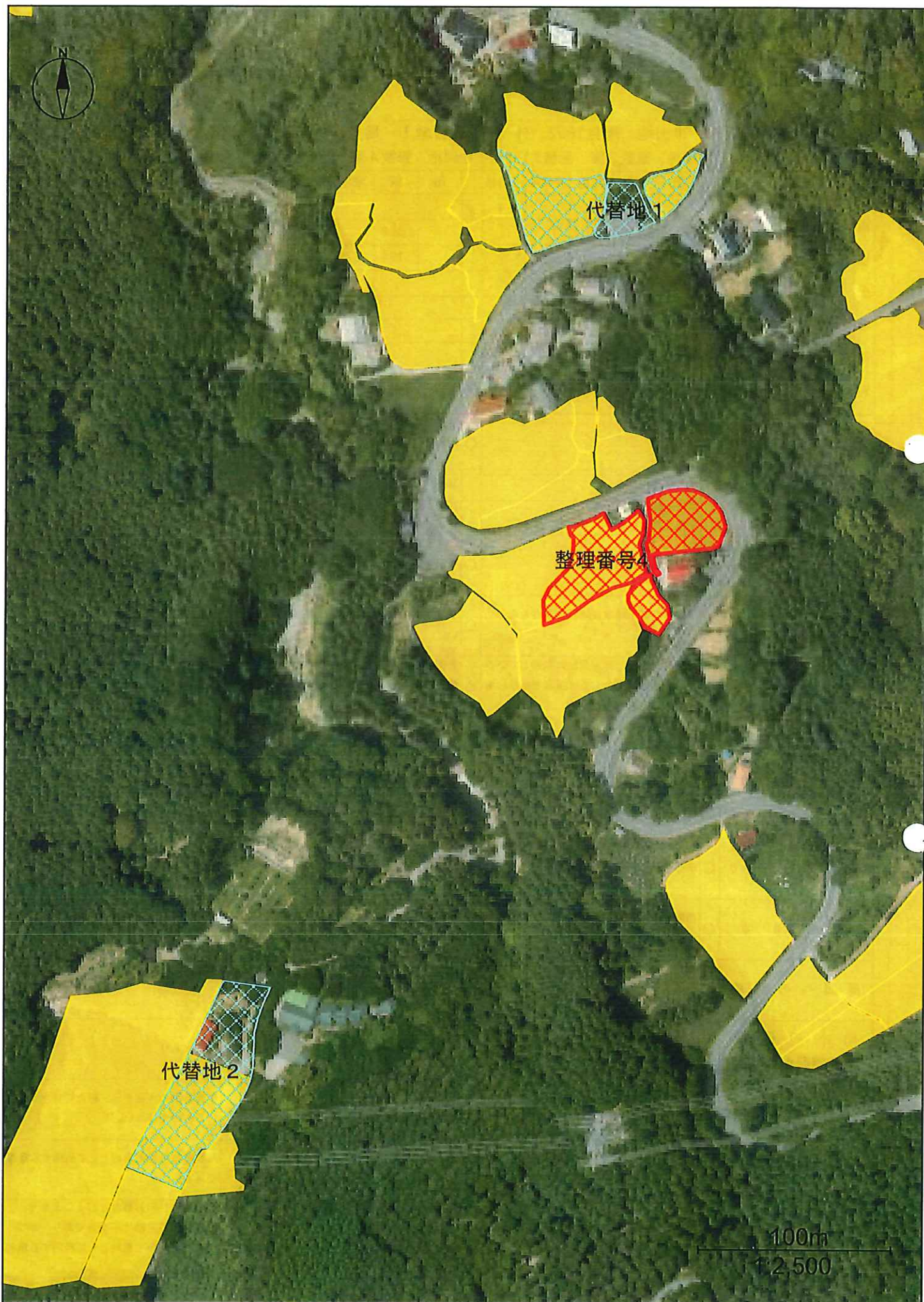

赤網：申出地 青網：代替地  
黄色：農用地利用計画における農用地



農用地区域の変更表示図（位置図）  
整理番号 4

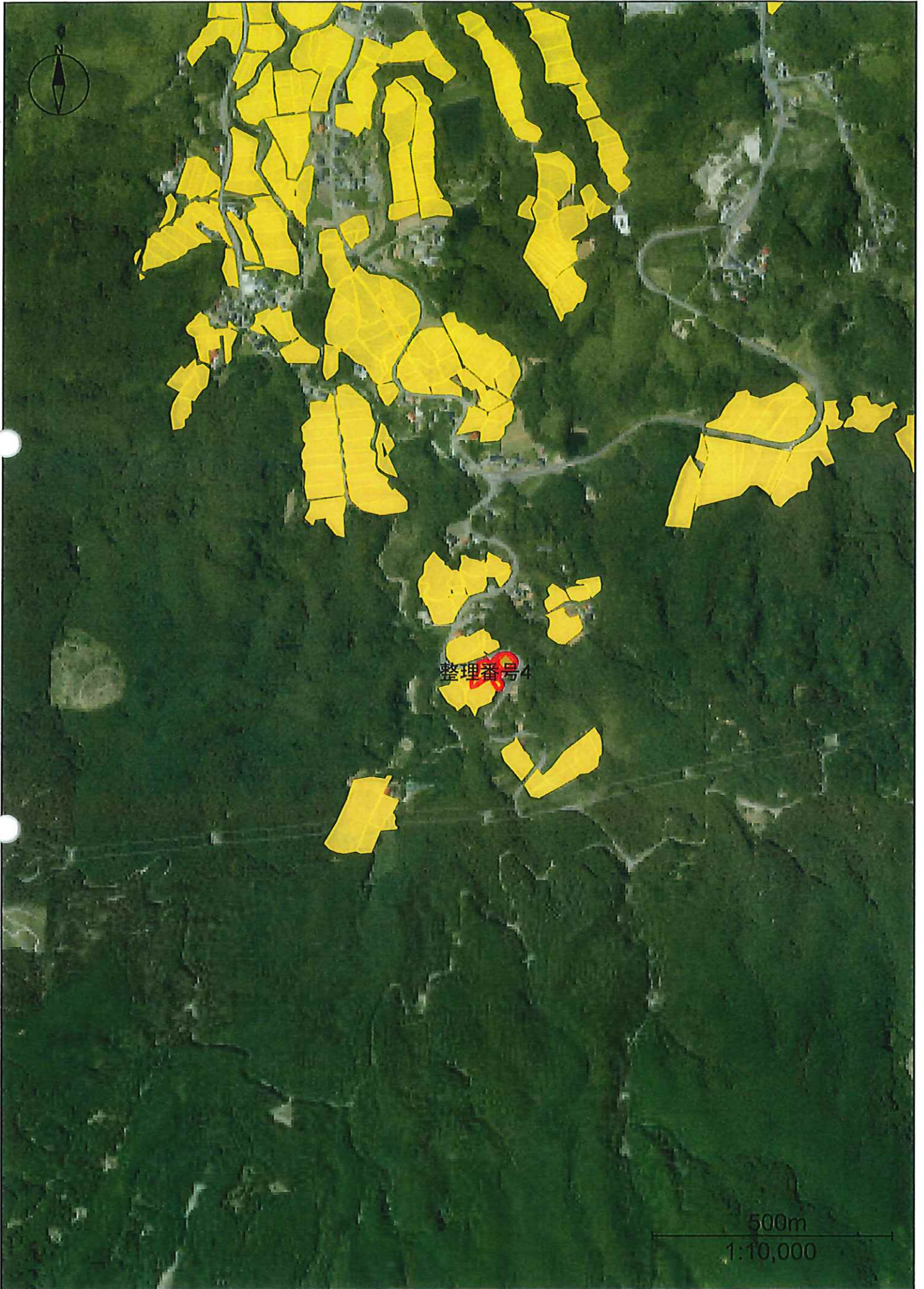

黄色：農用地区域（農地） 黄土色：農用地区域（施設用地） 赤色：計画変更地（除外）







隣接所有者承諾書

下記の農地を 再テ ギャップ場及び自然体験施設 に転用することに伴う、日照、通風、通行等の環境の変化について、隣接農地の所有者として異存ありません。

記

転用申請農地の表示

所在：嘉麻市 馬見 1892、1900-1、1909-2 面積：3,138 m<sup>2</sup>  
所有者：[REDACTED]

隣接農地の所有者 記入日：令和 3 年 5 月 27 日  
隣接農地：嘉麻市 馬見 1880  
住所又は  
所在：[REDACTED]  
氏名又は  
名称及び  
代表者：[REDACTED]  
※本人（代表者）が手書きしない場合は、記名押印してください

隣接農地の所有者 記入日：令和 3 年 5 月 27 日  
隣接農地：嘉麻市 馬見 1879-2  
住所又は  
所在：[REDACTED]  
氏名又は  
名称及び  
代表者：[REDACTED]  
※本人（代表者）が手書きしない場合は、記名押印してください





(所有者・耕作者)の営農状況

所有者 又は 耕作者	農家 類型	認定 農業者	区分	元経営 面積①	計画地 内面積 ②	差引 ①-②	現状	今後の対応
■	兼業	×	計	4,725	2,022	2,703	作付けなし。	作付しておらず、営農への影響なし。
			田	1,928	0	1,928		
			畑	2,797	2,022	775		
			計					
			田					
			畑					
			計					
			田					
			畑					
			計					
			田					
			畑					
			計					
			田					
			畑					
			計					
			田					
			畑					
			計					
			田					
			畑					

計画変更における検討事項について<除外>

整理番号 5

転用事業者   
 事業内容 資材置場への進入路拡幅  
 事業面積 207㎡

法律第13条第2項各号に掲げる 検討要件	検討内容	添付書類
<p>&lt; 1号 &gt;                      当該農業振興地域における農用地区域以外の区域内の土地利用状況からみて、当該変更に係る土地を農用地等以外の用途に供することが必要かつ適当であって、農用地区域以外の区域内の土地をもって代えることが困難と認められるか</p>	<p>当該案件は、別途計画平面図にあるとおり具体的な転用計画が認められ、施設の種類及び利用形態から位置及び規模は適当と判断される。</p>	<ul style="list-style-type: none"> <li>・ 事業計画書</li> <li>・ 計画平面図</li> </ul>
<p>&lt; 2号 &gt;                      当該変更により、農用地区域内における農用地の集団化、農作業の効率化その他土地の農業上の効率的かつ総合的な利用に支障を及ぼすおそれがないと認められるか</p>	<p>当該施設に供される土地は農用地区域の変更表示図のとおり農用地区域の端部に位置し、集团的農用地の中央に介在するものではないことから、当該農用地区域からの除外による周辺農地の効率的かつ総合的な利用に支障を及ぼすおそれはない。</p>	<ul style="list-style-type: none"> <li>・ 農用地区域の変更表示図</li> <li>・ 隣接所有者承諾書</li> <li>・ 隣接耕作者承諾書</li> <li>・ 水利代表者承諾書</li> </ul>
<p>&lt; 3号 &gt;                      当該変更により、農用地区域内における効率的かつ安定的な農業経営を営む者に対する農用地の利用の集積に支障を及ぼすおそれがないと認められるか</p>	<p>当該地は、認定農業者及び集落営農組織等の担い手が農業経営を営む土地に該当せず、また、その計画もないことから、効率的かつ安定的な農業経営を営む者に対する農用地の利用の集積に支障を及ぼすおそれはない。</p>	<ul style="list-style-type: none"> <li>・ 所有者（耕作者）の営農状況</li> </ul>
<p>&lt; 4号 &gt;                      当該変更により、農用地区域内の第三条第三号の施設の有する機能に支障を及ぼすおそれがないと認められるか</p>	<p>当該事業の実施区域に水路が存在するが、付け替えることで、その機能に影響を及ぼすおそれはない。</p>	
<p>&lt; 5号 &gt;                      当該変更に係る土地が第十条第三項第二号に掲げる土地に該当する場合には、当該土地が、農業に関する公共投資により得られる効用の確保を図る観点から政令で定める基準に適合しているか</p>	<p>当該地は、土地改良事業の受益地であるが、事業完了後8年以上を経過している。</p>	



農用地利用計画変更申出書

令和 3 年 6 月 30 日

嘉麻市長 様

申出者 住所又は所在地  
氏名又は名称及び代表者  
※本人(代表者)が申請書に署名捺印してください  
連絡先

農業振興地域整備計画における農用地利用計画を下記のとおり変更されたく申し出ます。

記

1. 計画変更申出地

大字と地番	農用地利用計画用途区分又は「区域外」	面積 (㎡)	変更の内容	
			用途区分又は「除外」	面積 (㎡)
嘉穂才田 1 1 6 8 番 1	農用地	5 7 1	除外	207

2. 変更したい理由(事業計画及び土地利用計画を具体的に記入してください)

・資材置場への進入路の拡幅の為。

農地から転用する場合

(1) 転用事業者の住所(所在地)及び氏名(名称)

住所 [redacted] 氏名 [redacted]

(2) 農用地区域外に土地を所有するかどうか(該当するものに○印を記入してください)

ア. 所有していない  イ. 所有している(その土地を利用できない理由を記入してください)

本事業計画は資材置場の進入路拡幅であり、位置が限定されるため。

(3) 周辺農地の営農に支障を及ぼさない措置

当該地内を流れている水路は、機能を維持するよう付帯入を考慮する。

3. その他必要な資料 ※編入の場合は「ア」「イ」のみ

ア. 登記事項証明書  イ. 字図  ウ. 土地利用計画図

オ. 隣接所有者承諾書  カ. 隣接耕作者承諾書  キ. 農事区及び水利代表者の承諾書

ク. その他( )



平面図

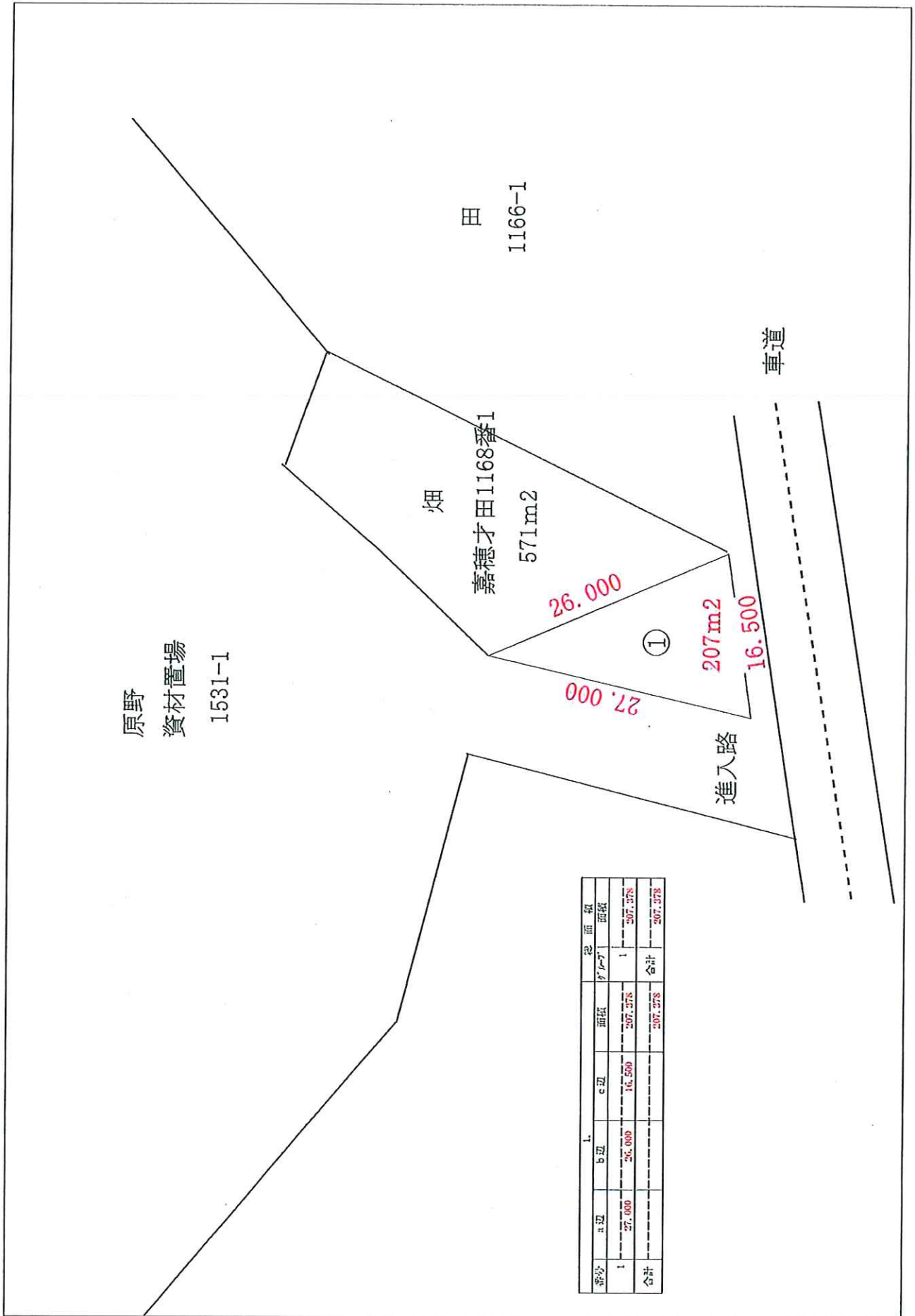



農用区域の変更表示図（位置図）  
整理番号5

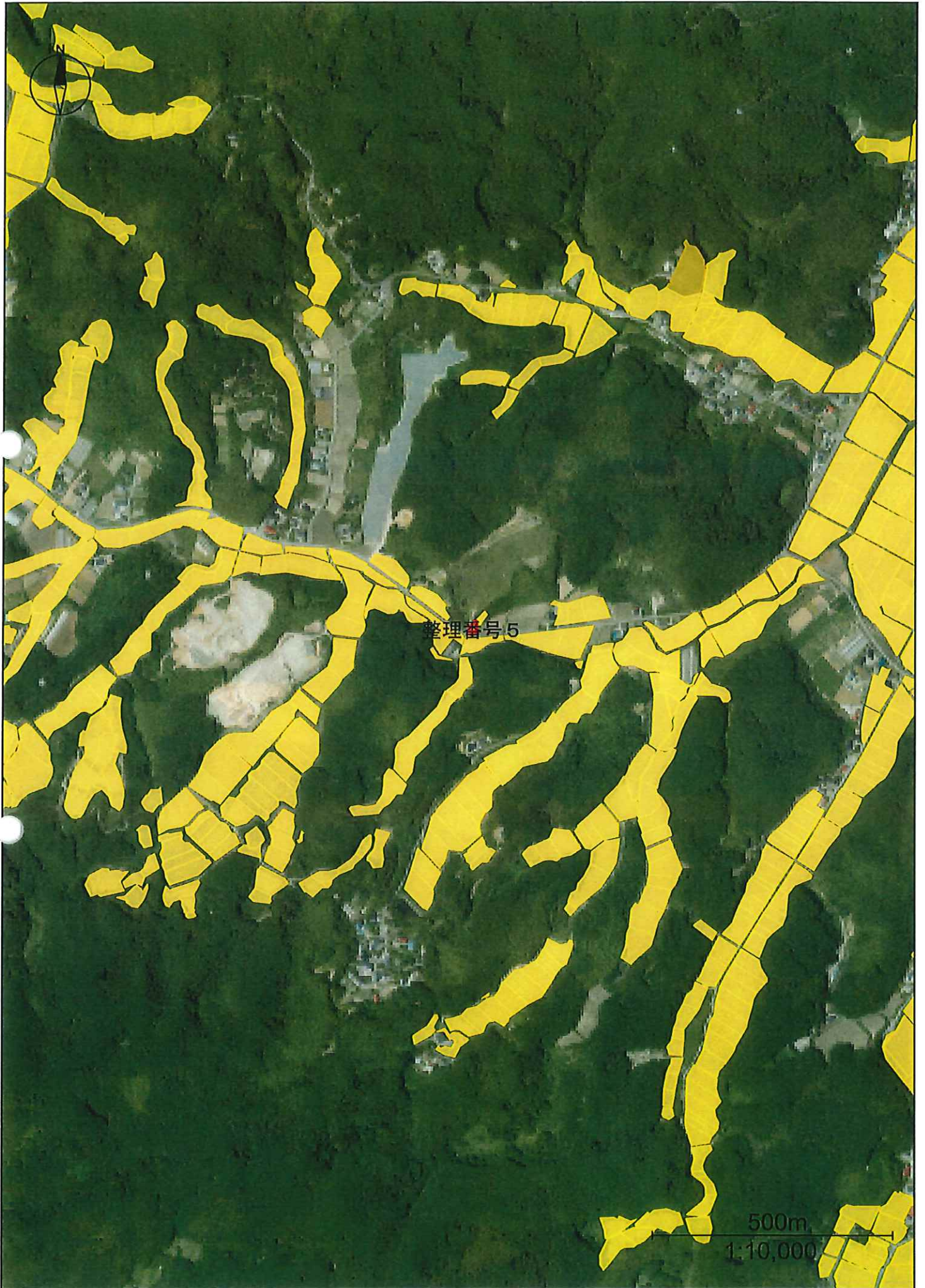

黄色：農用区域（農地） 黄土色：農用区域（施設用地） 赤色：計画変更地（除外）



農用地区域の変更表示図（箇所図）  
整理番号 5

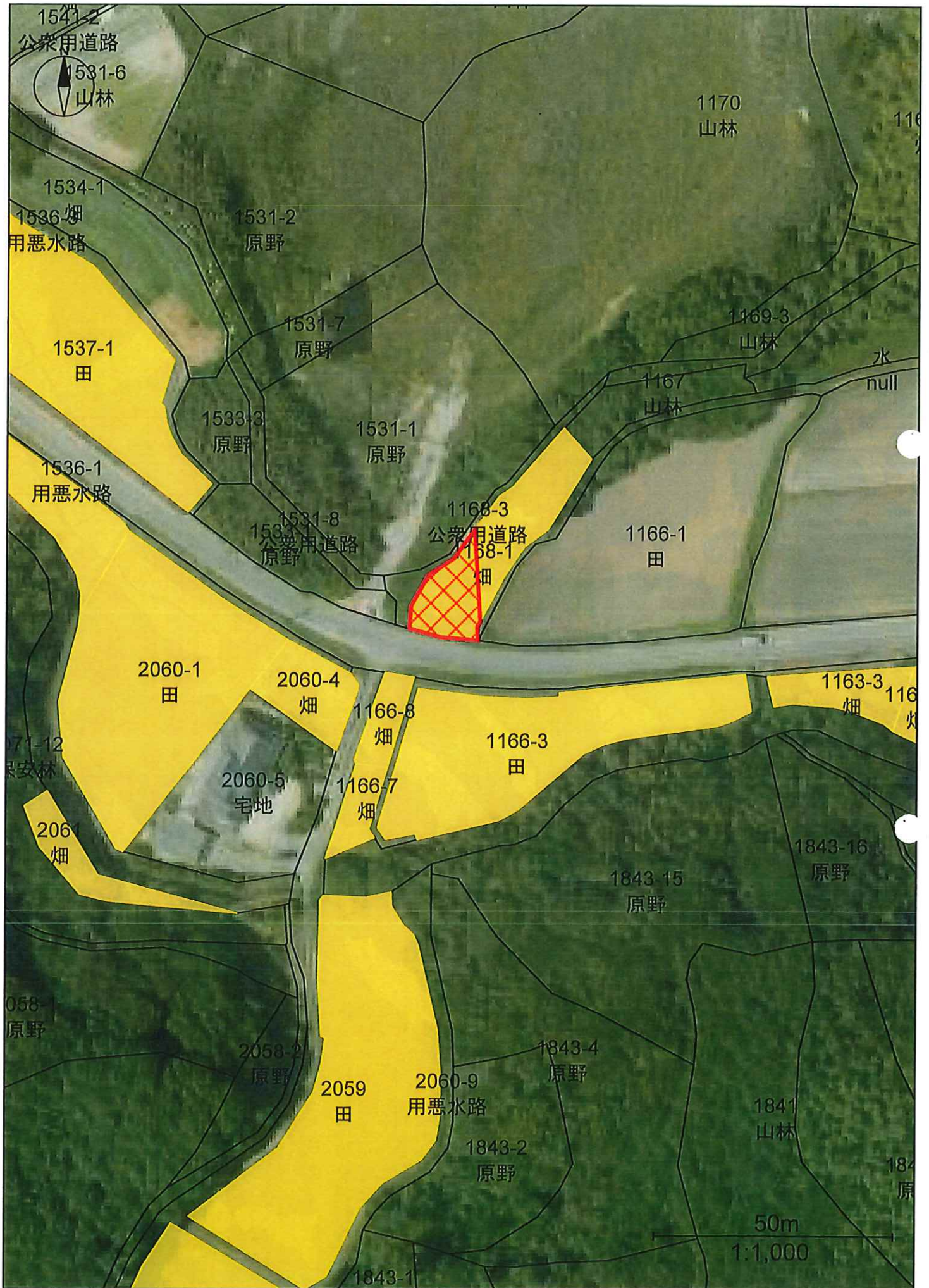

黄色：農用地区域（農地） 黄土色：農用地区域（施設用地） 赤色：計画変更地（除外）





農事区及び水利代表者の承諾書

転用申請農地の表示

所在：嘉麻市 嘉穂才田1168番1 面積： 207 m<sup>2</sup>

所有者： 日高 忠幸

上記の農地を 進入路 に転用することに伴う、日照、通風、通行等の環境の変化並びに排水処理については、下記のとおり承諾します。

記

・ 嘉穂才田 農事区長 条件：

記入日： 令和 3 年 6 月 30 日

住所：

氏名：

※本人が手書きしない場合は、  
\_\_\_\_\_ ください。

・ \_\_\_\_\_ 水利代表 ※農事区長が水利代表を兼ねる場合は、□に✓を入れることで  
下記の記入は不要です。「□農事区長が水利代表を兼ねる」

条件：

記入日： 令和 3 年 6 月 30 日

住所：

氏名：

※本人が手書きしない場合は、記名押印してください



(所有者・耕作者)の営農状況

所有者 又は 耕作者	農家 類型	認定 農業者	区分	元経営 面積①	計画地 内面積 ②	差引 ①-②	現状	今後の対応
[Redacted]	専業	×	計	39,450	207	39,243	作付けなし。	作付けしておらず、 営農への影響なし。
			田	27,031	0	27,031		
			畑	12,419	207	12,212		
			計					
			田					
			畑					
			計					
			田					
			畑					
			計					
			田					
			畑					
			計					
			田					
			畑					
			計					
			田					
			畑					
			計					
			田					
			畑					
			計					
			田					
			畑					