

交渉方法	<input type="checkbox"/> 直接型 <input checked="" type="checkbox"/> 間接型				
登録区分	<input checked="" type="checkbox"/> 専用住宅 <input type="checkbox"/> 併用住宅				
抵当権等の設定	建 物	<input type="checkbox"/> 有 <input checked="" type="checkbox"/> 無	土 地	<input type="checkbox"/> 有 <input checked="" type="checkbox"/> 無	
物件の所在地	嘉麻市 上山田 1264-4 行政区 ()				
空き家の概要	構 造	<input checked="" type="checkbox"/> 木造 <input type="checkbox"/> 軽量鉄骨造 その他 () <input checked="" type="checkbox"/> 平屋 <input type="checkbox"/> 2階建 その他 ()			
	建築面積	現 況	125.31 m ² (37.91 坪)	登 記 125.31 m ² (37.91 坪)	
	延床面積	1 階	125.31 m ² (37.91 坪)	2 階	m ² (坪)
		店 舗 等	m ² (坪)		
	敷地面積	現 況	469.41 m ² (142.00 坪)	登 記	m ² (坪)
	間 取 り	1 階	<input checked="" type="checkbox"/> 和室 (8 畳) (畳) (畳) (畳) (畳) <input checked="" type="checkbox"/> 洋室 (L12.5 畳) (8 畳) (7.5 畳) (6 畳) (畳) <input checked="" type="checkbox"/> 台所 <input checked="" type="checkbox"/> 風呂 <input checked="" type="checkbox"/> トイレ <input type="checkbox"/> その他 ()		
		2 階	<input type="checkbox"/> 和室 (畳) (畳) (畳) (畳) (畳) <input type="checkbox"/> 洋室 (畳) (畳) (畳) (畳) (畳) <input type="checkbox"/> 台所 <input type="checkbox"/> 風呂 <input type="checkbox"/> トイレ <input type="checkbox"/> その他 ()		
	整備状況	電 気	<input type="checkbox"/> 即使用可 <input checked="" type="checkbox"/> 休止中 <input type="checkbox"/> その他 ()		
		水 道	<input checked="" type="checkbox"/> 上水道 (<input checked="" type="checkbox"/> 即使用可 <input type="checkbox"/> 休止中) <input type="checkbox"/> 簡易水道 <input type="checkbox"/> 井戸 <input type="checkbox"/> その他		
		台 所	<input type="checkbox"/> ガス <input checked="" type="checkbox"/> 電気 <input type="checkbox"/> その他 ()		
		風 呂	<input type="checkbox"/> ガス <input checked="" type="checkbox"/> 灯油 <input type="checkbox"/> 電気 <input type="checkbox"/> その他 ()		
		排水処理	<input type="checkbox"/> 下水道 <input type="checkbox"/> 浄化槽 <input checked="" type="checkbox"/> その他 ()		
		ト イ レ	<input type="checkbox"/> 水洗 <input checked="" type="checkbox"/> 汲取り / <input type="checkbox"/> 和式 <input checked="" type="checkbox"/> 洋式		
	附帯施設	<input checked="" type="checkbox"/> 駐車場 (屋外 3 台分、車庫 1 台分)			
<input checked="" type="checkbox"/> 倉庫 (26 m ² ・坪) <input type="checkbox"/> 庭・菜園 (m ² ・坪) <input type="checkbox"/> その他 ()					
補 修	要 否	<input checked="" type="checkbox"/> 即入居可 <input type="checkbox"/> 小規模修繕が必要 (畳・ふすま替え、内装補修等) <input type="checkbox"/> 大規模改修が必要 (外装、屋根ふき替え、水回り補修等)			
	費用負担	<input type="checkbox"/> 所有者負担 <input checked="" type="checkbox"/> 入居者負担 <input type="checkbox"/> その他 ()			
建築時期	<input type="checkbox"/> 明治 <input type="checkbox"/> 大正 <input type="checkbox"/> 昭和 <input checked="" type="checkbox"/> 平成 (10) 年頃 築 24 年				
空き家となる時期	<input type="checkbox"/> 昭和 <input type="checkbox"/> 平成 <input checked="" type="checkbox"/> 令和 (2) 年頃 (約 2 年経過)				
土地利用の区分	区域区分	<input type="checkbox"/> 市街化区域 <input type="checkbox"/> 市街化調整区域 非線引区域			
	用途地域	無指定			
主要施設名及び施設までの距離	<input checked="" type="checkbox"/> 駅 (下鴨生駅) 7.9km	<input checked="" type="checkbox"/> バス停 (日赤病院) 0.3km	<input checked="" type="checkbox"/> 保育園 (一本松保育園) 1.1km		
	<input checked="" type="checkbox"/> 幼稚園 (みのり幼稚園) 1.1km	<input checked="" type="checkbox"/> 小学校 (上山田小学校) 1.7km	<input checked="" type="checkbox"/> 中学校 (山田中学校) 0.8km		
	<input checked="" type="checkbox"/> スーパー (スーパー川食) 1.5km	<input checked="" type="checkbox"/> コンビニ (セブンイレブン) 0.4km	<input checked="" type="checkbox"/> 医療機関 (嘉麻赤十字病院) 0.3km		
所有者等の希望条件	売買又は賃貸の別	<input checked="" type="checkbox"/> 売りたい <input type="checkbox"/> 貸したい (<input type="checkbox"/> 賃貸 <input type="checkbox"/> 定期借家) 定期借家の場合の借家期間 (年)			
	売価又は賃料の別	売却希望価格 (3,500,000 円) 賃貸希望賃料 (円/月)			
特記事項	家屋・倉庫の売買。土地(1264-4 と 1246-6 の一部)は借地であるため、土地代の支払が別途必要。一緒に土地購入を希望される場合は、別途お問い合わせください。 相続登記の必要がある場合はその旨記載してください。				

【間取り図】

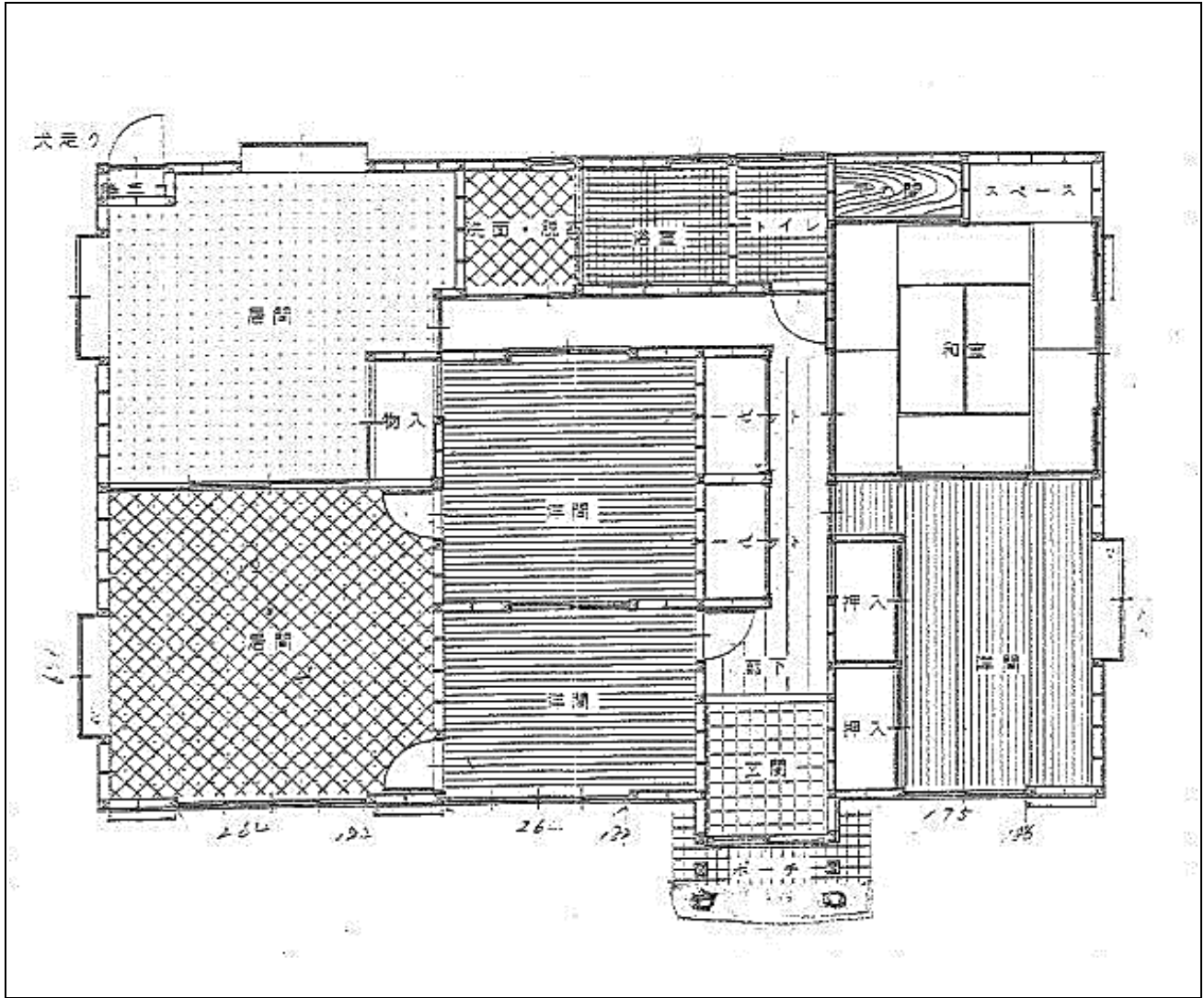

【配置図】



【位置図】

