

交渉方法	<input type="checkbox"/> 直接型 <input checked="" type="checkbox"/> 間接型				
登録区分	<input checked="" type="checkbox"/> 専用住宅 <input type="checkbox"/> 併用住宅				
抵当権等の設定	建 物	<input type="checkbox"/> 有 <input checked="" type="checkbox"/> 無	土 地	<input type="checkbox"/> 有 <input checked="" type="checkbox"/> 無	
物件の所在地	嘉麻市岩崎 1567-2 行政区 ( )				
空き家の概要	構 造	<input checked="" type="checkbox"/> 木造 <input type="checkbox"/> 軽量鉄骨造 その他 ( )			
		<input type="checkbox"/> 平屋 <input checked="" type="checkbox"/> 2階建 その他 ( )			
	建築面積	現 況	228.00 m <sup>2</sup> (68.97 坪)	登 記 未登記 m <sup>2</sup> ( 坪)	
	延床面積	1 階	m <sup>2</sup> ( 坪)	2 階 m <sup>2</sup> ( 坪)	
		店 舗 等	m <sup>2</sup> ( 坪)		
	敷地面積	現 況	718.68 m <sup>2</sup> (217.40 坪)	登 記 718.68 m <sup>2</sup> (217.40 坪)	
	間 取 り	1 階	<input checked="" type="checkbox"/> 和室 (8 畳×3) ( 6 畳) (3 畳×2) ( 畳) ( 畳) <input type="checkbox"/> 洋室 ( 畳) ( 畳) ( 畳) ( 畳) ( 畳) <input checked="" type="checkbox"/> 台所 <input type="checkbox"/> 風呂 <input checked="" type="checkbox"/> トイレ <input type="checkbox"/> その他 ( )		
		2 階	<input type="checkbox"/> 和室 ( 8 畳) ( 6 畳) ( 畳) ( 畳) ( 畳) <input type="checkbox"/> 洋室 ( 畳) ( 畳) ( 畳) ( 畳) ( 畳) <input type="checkbox"/> 台所 <input type="checkbox"/> 風呂 <input type="checkbox"/> トイレ <input type="checkbox"/> その他 ( )		
	整備状況	電 気	<input type="checkbox"/> 即使用可 <input checked="" type="checkbox"/> 休止中 <input type="checkbox"/> その他 ( )		
		水 道	<input checked="" type="checkbox"/> 上水道 ( <input type="checkbox"/> 即使用可 <input checked="" type="checkbox"/> 休止中) <input type="checkbox"/> 簡易水道 <input type="checkbox"/> 井戸 <input type="checkbox"/> その他		
		台 所	<input checked="" type="checkbox"/> ガス <input type="checkbox"/> 電気 <input type="checkbox"/> その他 ( )		
		風 呂	<input type="checkbox"/> ガス <input type="checkbox"/> 灯油 <input type="checkbox"/> 電気 <input type="checkbox"/> その他 ( )		
		排水処理	<input type="checkbox"/> 下水道 <input type="checkbox"/> 浄化槽 <input checked="" type="checkbox"/> その他 ( )		
		ト イ レ	<input type="checkbox"/> 水洗 <input checked="" type="checkbox"/> 汲取り / <input checked="" type="checkbox"/> 和式 <input type="checkbox"/> 洋式		
附帯施設		<input type="checkbox"/> 駐車場 (屋外 台分、車庫 台分) <input type="checkbox"/> 倉庫 ( m <sup>2</sup> ・坪) <input type="checkbox"/> 庭・菜園 ( m <sup>2</sup> ・坪) <input type="checkbox"/> その他 ( )			
補 修	要 否	<input type="checkbox"/> 即入居可 <input type="checkbox"/> 小規模修繕が必要 (畳・ふすま替え、内装補修等) <input checked="" type="checkbox"/> 大規模改修が必要 (外装、屋根ふき替え、水回り補修等)			
	費用負担	<input type="checkbox"/> 所有者負担 <input checked="" type="checkbox"/> 入居者負担 <input type="checkbox"/> その他 ( )			
建築時期	<input type="checkbox"/> 明治 <input checked="" type="checkbox"/> 大正 <input type="checkbox"/> 昭和 <input type="checkbox"/> 平成 ( ) 年頃				
空き家となった時期	<input type="checkbox"/> 昭和 <input checked="" type="checkbox"/> 平成 ( 20 ) 年頃 (約 13 年経過)				
土地利用の区分	区域区分	<input type="checkbox"/> 市街化区域 <input type="checkbox"/> 市街化調整区域 非線引き			
	用途地域	無指定			
主要施設名及び施設までの距離	<input checked="" type="checkbox"/> 駅 ( J R 下鴨生 ) 2.9km	<input checked="" type="checkbox"/> バス停 ( 岩崎橋 ) 0.1km	<input checked="" type="checkbox"/> 保育園 ( なつき保育園 ) 0.9km		
	<input checked="" type="checkbox"/> 幼稚園 ( 稲築幼稚園 ) 1.1km	<input checked="" type="checkbox"/> 小学校 ( 稲築西小学校 ) 1.1km	<input checked="" type="checkbox"/> 中学校 ( 稲築中学校 ) 0.9km		
	<input checked="" type="checkbox"/> スーパー ( ゆめマート ) 0.2km	<input checked="" type="checkbox"/> コンビニ (セブンイレブン ) 0.2km	<input checked="" type="checkbox"/> 医療機関 (いしざき歯科医院) 0.2km		
所有者等の希望条件	売 買 又 は 賃 貸 の 別	<input checked="" type="checkbox"/> 売りたい <input type="checkbox"/> 貸したい ( <input type="checkbox"/> 賃貸 <input type="checkbox"/> 定期借家) 定期借家の場合の借家期間 ( 年)			
	売 価 又 は 賃 料 の 別	売却希望価格 ( 21,000,000 円) 賃貸希望賃料 ( 円/月)			
特記事項	引き渡し方法については協議にて決定する。 家屋は大規模改修を要する。 * 相続登記の必要がある場合はその旨記載してください。				

【間取り図】

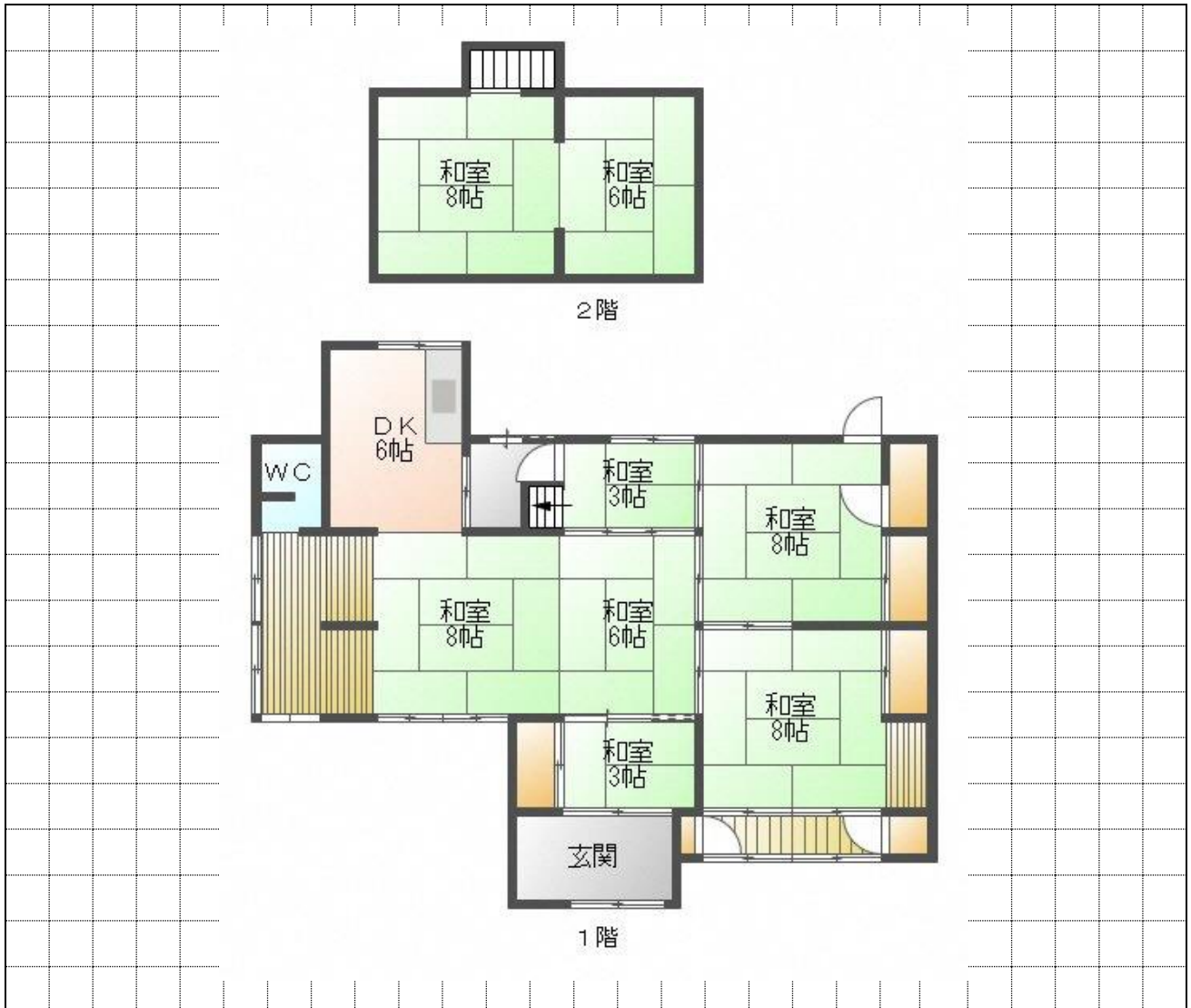

【配置図】

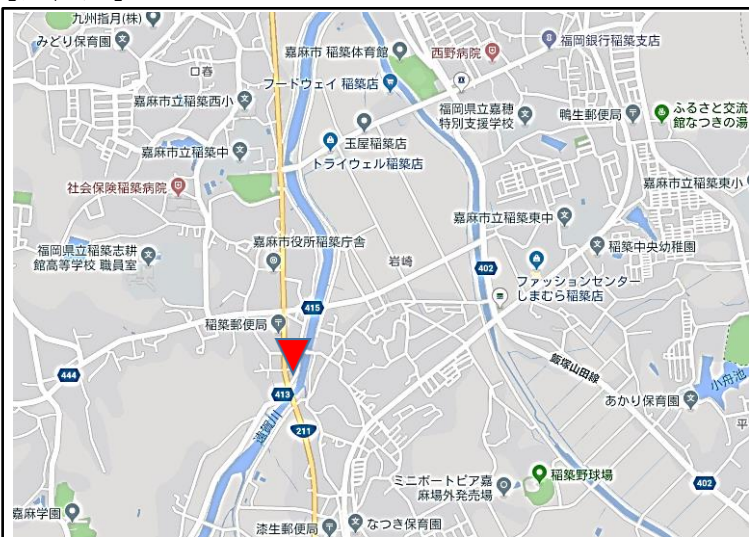

【位置図】

